

STELLAR LINK #100

2019
5

■イチ押し！

働き方改革を実践したオフィス導入事例
フルオーダー可能！ステラグループの動画作成サービス

■商品情報

コンパクトで高い生産性を実現 ORPHIS FW5230II/5231II
ビジュアルコミュニケーションシステム Live On
ロジテック 特定用途向けWindows7端末

■お役立ち情報

隔月お役立ち情報/複合機編
第32回「imageRUNNER ADVANCE Gen3新機能紹介」



オフィス施工事例
笑軍様
施工 フロンティアコンサルティング

働き方改革を実践したオフィス 導入事例

少子高齢化が進行し、労働力人口の減少、長時間労働の是正の観点から、企業は人材の確保と生産性の向上のため、働き方改革への様々な取組が開始されています。

従来の働き方が通用しなくなった問題点

- ① 労働人口の減少
- ② ワークライフバランスの低下
(長時間労働等、労働環境の悪化)
- ③ 生産性の低下、活力の衰退
- ④ 社員の健康問題

4つの問題点を解消する為には
"働き方"を変える必要がある。

||
"ワークスペースを変える"
ことで「働き方改革」に繋がる。

「働き方改革」に繋がる "3つのポイント"



1 働き方改革に対する
お客様からのご要望

2 実現のための提案

3 働き方の変化

事例 1



ワークスタイルの変革を行いたい。
ミーティングスペースとワークスペースが一体となったレイアウトにしたい。

間仕切りやカラーの提案を含め、イメージCGを作成。上長席を中心としたミーティングスペースとワークスペース一体型の造作家具を提案。



フロアのコミュニケーションが活発になり、打ち合わせや連絡事項に費やす時間が短縮できるように。また、サービスマンのワーキングデスクについて既製品や固定観念にしばられることなく、他社と決定的に差別化をはかれた。

事例 2



ワークスタイル刷新によるオフィスのリニューアル。200坪から300坪へ同ビルのフロア移動をし、地域特性・事業特性を踏まえたオフィスづくりに挑戦したい。

地域の特性と耐震対策への対応という二点の要望に対し、メインエントランスの柱の装飾やデスク下のセーフティーバー設置等で要望解決及び今後の運用御提案を行う。

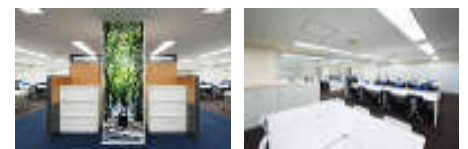

オープンなミーティングスペースを設けることで社員のアクティビティを支援。また可動式のソファを用いたことで人数の増減対応したフレキシブルなオフィス空間を生み出した。

事例3



5年前に台東区から恵比寿に移転したが、**業種的に立地が合わず**効率が悪くなったため、再度台東区に移転を行う。また、移転に伴い**家具も一新**したい。

働き方をデザインとレイアウトに落とし込み、香りといった空間演出などもプラスαでご提案。図面・イメージCGを作成。



「仕掛け=コミュニケーション活性化のスイッチ」をオフィスにちりばめて、よりクリエイティブな空間に。オフィス=単なる仕事の間というイメージを払しょくし、**空間によって知的生産性の向上やコミュニケーションの活性化を促す**オフィスとなった。

事例4



2拠点を1拠点に集約移転。フリーレントを活かし移転費用を抑えながら、お客様に見せるオフィス「ライブオフィス」とSEKIモデルを考慮した、「働き方変革」を実施したい。

8回の定例会で理想のオフィスを具体化。鳥瞰や平面パースで全体のゾーニングを提案。

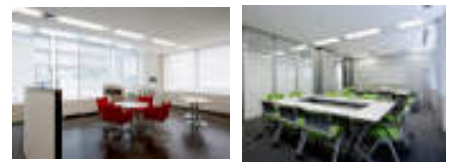
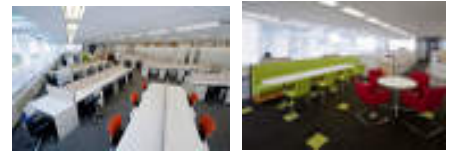

製品情報を発信できる場、及びお客様に働き方の情報発信ができる場として活用できるようなオフィスに仕上がった。

事例5



合併に伴い、千葉県の倉庫にあった本社オフィスを、**ふさわしいビル**を探し移転。また、**オフィスの働き方を見直し**たい。

お客様のロゴにもある3つの羽、そこをエントランス部分に取り入れる。**働き方を変える目的でフリーアドレス**を採用し、レイアウトにうまく落とし込めることができた。



ロゴとリンクしたエントランスで**企業イメージを向上**させた。また、フリーアドレスを採用したことで画一的なオフィスを脱し、**働き方を見直し**へとつなげることが出来た。

オフィス内装工事サポート

面倒な手配、打合せが全て窓口一つに！オフィスの内装・間仕切り工事を全てお手伝いします。

お客様を気持ち良くお迎えするエントランスエリアや快適に過ごせる執務スペース等、ご移転時・現オフィスでのレイアウト変更で、現状の問題点の改善をお約束します。

◆エントランスリニューアルのご提案

お客様が最初に訪れるエントランスエリアは、企業イメージを明確に伝える重要な空間です。最近では優秀な人材の確保という観点からリクルーティング効果を狙って、これまで以上にエントランスのデザインに力を入れる企業が増えています。

【エントランスリニューアルによる効果】

企業の
イメージ
UP

社員の
モチベー
ションUP

リクルー
ティング
効果

企画からリニューアル工事完了まで最短1ヶ月！ ※規模や内容にも異なります。

—Planning Flow Chart—



◆電話・LAN・電気工事もお任せください！

電話工事



- 電話移設工事（事務所引越）
- 電話増設工事（電話機台数追加）
- 電話移設工事（レイアウト変更）
- 電話新設工事

電気設備工事



- LANの構築とご提案
- 電話とLANの統合配線システム
- LANレイアウト変更工事
- 試験機によるテストデータのご提供

LAN工事



- 移転やレイアウト変更時のコンセント工事
- 間仕切り工事伴う照明切替、移設増設工事
- 煙感知器や非常照明等の防災工事
- エアコン等の空調設備工事

トータル設備工事による、設備工事のコスト削減も可能です！

◆その他ステラグループで請負可能なサービス

○クロス張り替え



リフォーム

○セキュリティ



監視・防犯カメラ



サーバーブース

○間仕切り



◆ 施工事例 — ビフォーアフター —

オフィスのプランニングから、調査・設計・工事・運用・メンテナンスまでの計画を立て、プロジェクトを管理し、オフィス環境の構築をワンストップでマネジメントいたします。

中古自動車販売企業さま

案件：好況による増員に伴うビル内増床リニューアル
受注内容：新規什器、間仕切り、内装、電源、セキュリティ、レイアウト変更作業

Before



After



IT企業さま

案件：ワークスタイル刷新によるオフィスリニューアル工事
受注内容：什器、間仕切り、内装、移転

Before



After



情報通信企業さま

案件：企業ブランド一掃の為のオフィスのリニューアル工事
受注内容：PM業務・電気工事・什器移設作業

Before



After



IT系企業さま

案件：リクルーティング対策
受注内容：什器、間仕切り、内装、設備

Before



After



その魅力、
映像なら
ダントツで
伝わる!



ステラグループの

動画作成 サービス

用途にあわせた企画・シナリオ作成、撮影、映像編集

Web映像
イベント
街頭広告
会社PR

20万円(税抜)〜^{※1}

映像の長さ:1分前後 シナリオ:取材1回 修正1回 撮影:1日(5~6時間) ナレーション:なし 編集:修正1回 BGM:おまかせ ※2

※1 媒体費は含まれません。 ※2 上記制作条件とした場合の費用目安となります。詳しくはヒヤリング後お見積もりいたします。

使用用途の一例

動画にすれば、御社の魅力をもっと伝えられます!

広告はもちろん、大事な商品紹介や説明、プレゼンテーションなどの動画、何でもご希望どおり制作いたします。また利用するメディアに合わせた最適なフォーマットでご納品いたします。

商品紹介

リクルート

インタビュー動画

エンタランス動画

会社・店舗PR

イベント用

デジタルサイネージ

主要な会議

プレゼン

店頭での商品説明



フルオーダー可能。まずはご相談ください。

ヒヤリング後お見積りいたします

ご相談・お問い合わせは、ステラグループ株式会社の御社担当者におたずねください。

「映像でPRする」という発想

映像は一番優れた情報表現ツールです。

多方面の視点や要点を表現した動画をWEBや店頭、タブレットなどで放映することで、商品やサービスが魅力的に表現できます。動画による説明は、お客様の理解度を大きく向上させます。

制作の流れ

この商品における基本的な映像制作の流れをご紹介します。

1 ご相談・ヒアリング・お見積もり

まずはご相談ください。御社にお伺いしミーティング。状況を確認しご希望に合った表現の、お見積もりをご提出いたします。

2 ご発注

お見積もり確認後、要、不要をご指示。シナリオ作成に向かう前取材をさせていただきます。

3 シナリオ提案

お伺いした内容をもとに、シナリオや映像の流れがわかる資料を作成。表現の内容をすり合わせ、ご要望に合った映像制作の確認をさせていただきます。

4 撮影

シナリオの状況に応じたクルーにより撮影。ドローン撮影やレポーター、タレントの手配もいたします。

5 動画編集・素材作成

撮影した素材にプラスしてご提供写真、文字スーパーやイラスト等、必要な素材を合わせて編集。3次元CGやVRでの表現も可能です。

6 ナレーション・BGM

編集を試写後、映像に問題なければ、必要に応じナレーション収録やBGM、サウンドエフェクトを付加。音の編集をし、さらに表現を磨きます。

※リーズナブル版ではナレーション収録は行いません。

7 試写

音の入った最終の試写をさせていただき、軽微な修正には迅速に対応いたします。

8 納品

利用するメディアに合わせた最適なフォーマットでご納品させていただきます。

ご発注後は、各工程ごとに確認をいただき、ご納得いただける動画を作成いたします。

基本料金設定

プラン名	リーズナブル版	ベーシック版	ハイエンド版
映像の長さ	1分前後	3分以内	フルオーダー
シナリオ	取材1回・修正1回	取材1回・修正3回以内	
撮影	1日(5~6時間)	1日(5~6時間)	
ナレーション	なし	あり(当社指定)	
編集	修正1回	修正2回	
BGM	おまかせ	おまかせ	
料金	20万円～	40万円～	お見積もり
こんな方に	ナレーションを必要としない案件に。イメージ映像やインタビュー動画向けのプラン。	商品説明、会社案内など、ナレーションを必要とし、企画構成をしっかりと行う必要がある動画向けのプラン。	プランに当てはまらない映像制作の全てを、フルオーダーで行えます。

※工程、費用はあくまでも目安です。映像はオーダーメイド要素が大きいため、ご要望に応じての対応となります。

ご相談・お問い合わせは、ステラグループ株式会社の御社担当者におたずねください。

オルフィスの新製品が発売されました

NEW



プリンターの新領域をひらく



※写真はオルフィス FW5230IIにオプション接続時。

コンパクトサイズで
高い生産性を実現した
高速インクジェットプリンター

ORPHIS FW5230II/5231II

圧倒的なプリントスピード

オフィスのプリント作業を効率化

両面ワンパスで高速読み取り

A4カラー片面

120枚/分^{*1}

ファーストプリント

5秒以下^{*2}



スキャン速度(片面・両面)

100枚/分^{*3}

コピー読み取り速度(片面・両面)

70ページ/分^{*4}



オプション

*1:A4普通紙横送り、標準設定連続プリント、FWフェイスダウン排紙トレイ使用時。両面プリント時60枚/分。*2:データプリント時、プリント開始指示受信完了から排紙完了までの時間。A4普通紙片面横送り、ストレート給紙台、FWフェイスダウン排紙トレイ使用時。
*3:A4横送り、300dpi、PDF設定時。*4:A4横送り、300dpi設定時。

小型化でオフィスにフィット

小型の本体サイズでA3両面高速プリントを実現。高い生産性で作業効率を高めます。

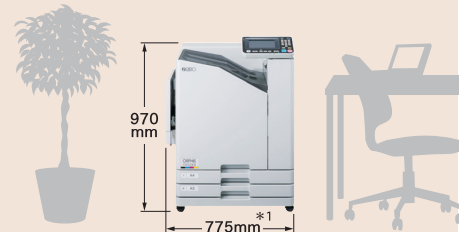

*1:オルフィスFW5230II/FW5230AIIの場合の使用時最小サイズ。オルフィスFW5231IIの使用時最小サイズは1,030mm(給紙台使用時)。

経済的なプリントコスト

優れた経済性で、オフィスプリントのカラー化をサポート



*1:A4普通紙片面、RISO FWII インク F使用時。カラーは測定画像にISO/IEC24712に定めるパターンを使用し、ISO/IEC24711にならないRISO独自の測定方法によって算出。モノクロ・単色は測定画像にISO/IEC19752に定めるパターンを使用し、ISO/IEC24711にならないRISO独自の測定方法によって算出。用紙代別。

高い耐久性

高い耐久性で、安定した高速大量プリント業務の効率化をサポートします。

トータル 600万ページ^{*1}

*1:当社耐久テストにより達成。200万ページ使用すごに、リフレッシュ作業を実施した場合。製品の使用状況により製品寿命は異なります。

独自に開発したオルフィス用油性顔料インク

耐光性・耐水性に優れ、色褪せや水滴によるにじみに強いインクを開発。優れた速乾性により高速プリントでも用紙が汚れたり、波打ったりすることが少なく、安定した用紙搬送により、後処理加工への移行もスムーズです。



油性
インク

用紙の変形が少ない



水性
インク

波打ちなど用紙が変形しやすい

優れた省エネ性能

高速プリンターで、
この消費電力

最大 1,000w
以下^{*1}

プリント1枚
あたりも省電力

0.23Wh/枚
以下^{*2}

*1:オルフィスFWII単体使用時。*2:1週間使用時の消費電力量(TEC値)をプリント1枚あたりに換算。オルフィスFWIIシリーズは、各機種ともTEC値8kWh/週以下を実現しています。TEC値:経済産業省の「国際エネルギースタープログラム」に適合するための基準値で、1週間のプリンター使用を「稼働とスリープ/オフが繰り返される5日間+スリープ/オフ状態の2日間」と想定したときの総使用電力量を表わします。

詳しい内容は担当営業・担当サービスまで

ORPHIS FW5230II 給排紙機能一覧



プリンターの新領域をひらく

外観					
構成	オルフィス FW5230II ORフィニッシャーMII OR紙折りユニットII	オルフィス FW5230II ORフィニッシャーMII	オルフィス FW5230II ORフィニッシャーSII OR紙折りユニットII	オルフィス FW5230II ORフィニッシャーSII	オルフィス FW5230II FWオフセットステープル排紙トレイ RISOオートフェンス排紙台
最高速度 ^{*1}	[排紙トレイ] 片面 120枚/分 両面 60枚/分 [フィニッシャー] 片面 120枚/分	[排紙トレイ] 片面 120枚/分 両面 60枚/分 [フィニッシャー] 片面 120枚/分	[排紙トレイ] 片面 120枚/分 両面 60枚/分 [フィニッシャー] 片面 120枚/分	[排紙トレイ] 片面 120枚/分 両面 60枚/分 [フィニッシャー] 片面 120枚/分	[排紙トレイ] 片面 120枚/分 両面 60枚/分
給紙容量 ^{*2}	2,000枚	2,000枚	2,000枚	2,000枚	2,000枚
連続排紙容量 ^{*2}	最大3,000枚	最大3,000枚	最大4,000枚	最大4,000枚	最大2,000枚
	[排紙トレイ] 500枚 [フィニッシャートップトレイ] 500枚 [フィニッシャースタックトレイ] 2,000枚 (200部)*3	[排紙トレイ] 500枚 [フィニッシャートップトレイ] 500枚 [フィニッシャースタックトレイ] 2,000枚 (200部)*3	[排紙トレイ] 500枚 [フィニッシャートップトレイ] 500枚 [フィニッシャースタックトレイ] 3,000枚 (200部)*3	[排紙トレイ] 500枚 [フィニッシャートップトレイ] 500枚 [フィニッシャースタックトレイ] 3,000枚 (200部)*3	[オフセットステープル排紙トレイ] 1,000枚*4 [オートフェンス排紙台] 1,000枚
排紙機能	オフセット排紙(区分積み) ステープル 2穴/4穴パンチ 二つ折り 小冊子作成(二つ折り) 小冊子作成(二つ折り+ステープル) Z折り Z折り混在 Z折り混在+ステープル 内三つ折り 外三つ折り	オフセット排紙(区分積み) ステープル 2穴/4穴パンチ 二つ折り 小冊子作成(二つ折り) 小冊子作成(二つ折り+ステープル)	オフセット排紙(区分積み) ステープル 2穴/4穴パンチ Z折り Z折り混在 Z折り混在+ステープル 内三つ折り 外三つ折り	オフセット排紙(区分積み) ステープル 2穴/4穴パンチ	オフセット排紙(区分積み) ステープル

*ORフィニッシャーSII/MII、OR紙折りユニットIIはオルフィスFWIIシリーズのオプションです。

共通オプション	ORスキャナーHS7000 (スキャナースタンドHS7000使用)	スキャン速度:片面・両面 100ページ/分 ^{*5} コピー読取速度:片面・両面 70ページ/分 ^{*5}	コピー スキャン
	FWオフセットステープル排紙トレイ	排紙容量:1,000枚 ^{*4} 最高排紙速度:120枚/分 ^{*1} オフセット時 105枚/分 ^{*6} ステープル時 42枚/分 ^{*6}	会議資料作成などに便利。どの構成パターンにも設置することができます。 オフセット排紙 ステープル
その他オプション	RISOオートフェンス排紙台	排紙容量:1,000枚 ^{*2}	封筒などをストレート排紙することができます。用紙サイズに合わせてフェンス位置を自動調節します。
	RP排紙台(W)	排紙容量:1,000枚 ^{*2}	天地550mmまでの用紙サイズに対応します。マニュアルフェンス可動です。
	OR-PostScriptキット	Mac OS/Linuxからのプリントにも対応。	タブレットからのプリントやPDFのダイレクトプリント、フォーム合成などをすることができます。

*1:A4普通紙横送り、標準設定連続プリント。*2:理想用紙IJ(85g/m²)使用時。*3:理想用紙IJ(85g/m²)A4横/B5横使用時。A4横/B5横以外のサイズの場合は1,500枚または100部。*4:A3/B4/A4/A4横/B5/B5横/A5横:1,000枚(積載高108mm以下)*2、A5/B6/A6/ハガキ/不定形100枚。*5:A4横送り、300dpi設定時。*6:A4横送り、10ページ原稿時。

記載内容は2019年3月現在のものです。

ビジュアルコミュニケーションシステム

Live On®

最大 **150画面**
同時表示!!



 **iOS/Android**
スマートフォン
タブレット端末 **対応**

 **Android**
Wearable
ウェアラブル端末 **対応**

※ スマートフォン・タブレット端末をご利用の際は、専用アプリ（無料）が必要です。App Store/Google Playからダウンロード/インストールを行ってください。

※ ウェアラブル端末をご利用の際は、オプション契約及び、専用アプリ（無料）が必要です。詳しくは営業担当までお問い合わせください。

高品質

独自の高度な制御技術によりCD並みのクリアで途切れにくい音声と相手の細かな表情まで映し出す高画質でスムーズな映像を実現!

高機能

資料共有やホワイトボードなど会議に必要な機能は標準装備!
録音・録画機能やメディア再生機能を使って全拠点に動画配信も可能!

簡単操作

面倒な操作は一切不要! 簡単ログインですぐに会議スタート!
しかも、シンプルなインターフェースや設定画面で操作も簡単!

会議だけじゃない! LiveOnの様々なご利用シーン

●研修・セミナー配信



移動や出張に伴う交通費や宿泊費などの経費の大幅削減が可能です。さらに、移動に伴う時間の無駄をなくすることもでき、研修・業務の効率化にも役立ちます。

●社内外の各種イベント



離れた拠点の社員やお客様とも顔を見ながら会話ができるため、コミュニケーションが円滑化され、一体感が生まれます。

●遠隔サポート・相談窓口・遠隔医療



専門スタッフによる質の高いサービスを提供することができ、顧客満足度の向上に繋がります。また、効率的な人員配置が可能となり、人件費の抑制にも効果的です。

●商談現場との接続



同行していない技術者も社内から商談に参加し、回答や説明を行えるため、商談スピードの向上、成約率のアップに繋がります。

●現場との連絡ツール



現場の映像と音声をリアルタイムで確認できるため、正確で迅速な情報共有と的確な指示伝達が可能です。

●BCP対策



電話が繋がらない状況でも現場の被災状況や安否確認がすぐに可能です。今後の対応策などを迅速に指示伝達ができ、緊急時の事業継続、早期復旧に役立ちます。

従来のWeb会議システムの弱点だった音声の品質もLiveOnなら大丈夫!

従来のWeb会議システムの課題とされていた「音声品質」や「音の途切れ」。
相手の音声がしっかり聞き取れないと、何度も聞き返してしまってストレスが溜まったり、お互いが誤解したまま会議が進行してしまう・・・なんて事も。

LiveOnは、音声遅延と音切れを極力回避する独自の自動帯域制御機能やジッタバッファ制御機能を採用しています。これにより、クリアな音声と軽快な動画映像を実現し、ストレスのないWeb会議を開催していただくことができます。さらに、会議の使用目的に合わせ、音声データのサンプリングレート(8~32KHz)を選択することが可能となっており、より高品質な音声で会議を行うことができます。

※端末が会議室の音声サンプリングレートに対応していない場合、及びBluetooth機器接続中は8KHzになります。



HD画質にも対応

HD画質で臨場感あるコミュニケーションが実現!

標準機能の640×480までの解像度に加え、オプションで1280×720までのHD画質での表示が可能となり、これまでにない迫力とリアルな映像での会議が可能です。

(ASP版:オプション機能/イントラパック版:標準機能)



標準画質イメージ

HD画質イメージ 1280×720 (16:9)

コール機能で活用シーンが拡大

コールセンターやサポートセンターなどで活躍!

コールセンターなどでの問い合わせ対応業務への利用や、企業の受付窓口にてPCやスマートフォン・タブレット端末を設置することで受付業務にも活用できます。

(ASP版:オプション機能/イントラパック版:オプション機能)



Webサイトなど呼び出し用URLを埋め込み

オペレーター対応画面イメージ

資料共有機能



録音・録画機能



メディア再生機能



主な機能

資料共有機能、ホワイトボード機能、メディア再生機能、録音・録画機能、テキストボックス(チャット)機能、アンケート機能、プレゼンス機能、アプリケーション共有・デスクトップ共有*1、多人数モード*1、スケジュール機能*1、HD画質対応*1、AdminTool(管理者用ツール)*1、コール機能*2、ID追加登録機能*2

※1 ASP版ではオプション ※2 ASP版/イントラパック版ともにオプション

LiveOn ASP版

低ランニングコスト 1ライセンス3,000円(税別)の定額制だから安心!

クライアントソフトライセンス	78,000円(税別)/ライセンス	月額使用料(定額制)	3,000円(税別)/ライセンス
----------------	-------------------	------------	------------------

オプション機能・価格一覧

	価格 ※会社・団体・学校等の申し込みコード単位	追加月額使用料(定額制)
多人数モード	300,000円(税別)	—
スケジュール機能	300,000円(税別)	—
コール機能	300,000円(税別)	—
AdminTool(管理者機能) ※1	300,000円(税別)	—
ID追加登録機能 ※2	300,000円(税別)	—
アプリケーション共有	300,000円(税別)	1,000円(税別)/ライセンス
HD画質対応	300,000円(税別)	2,000円(税別)/ライセンス

※1 ASP版のAdminToolでは、ユーザーアカウント情報は変更のみ、使用帯域情報は閲覧のみ可能です。

※2 ID追加登録機能は、必ずAdminTool(管理者機能)とセットでのご契約が必要です。

LiveOnの最新情報はWebサイトでご確認ください
<https://www.liveon.ne.jp/>

お問い合わせは、弊社営業担当者までお気軽にどうぞ

安心 + 安い + 速い =

スターライトひかり

With NTT東日本



コストやプランなどわかりにくい回線をステラが解決！
回線相談は信用のある弊社で！
サポートからご請求までステラが一括でお手伝いします！

スターライトひかりとは？

✓ 安心

ステラで全て一括します！
NTT東日本・西日本の品質そのまま！
高品質なサポートでご案内から開通まで
一括だから安心！

✓ 安い

月額料金が安くてお得！
■ファミリータイプの場合 回線4,300/月～
■マンションタイプの場合 回線2,700/月～

✓ 速い

超高速インターネットサービス
最大 1Gbps※
複数繋いでもスターライトひかりなら速い！

※最大通信速度はベストエフォード方式に基づく技術規格上の最大値であり、実効速度として保証するものではありません。

 ステラグループ株式会社

本 社 東京都文京区後楽2-3-21 住友不動産飯田橋ビル
TEL:03-5804-8787 FAX:03-5804-8790
立 川 東京都立川市柴崎町2-3-6 第一生命ビル
TEL:042-525-2146 FAX:042-525-2164
三 鷹 東京都武蔵野市中町1-9-5 第一中央ビル
TEL:0422-52-8351 FAX:0422-52-8461
神奈川 神奈川県横浜市中区尾上町6-86 関内マークビル
TEL:045-651-7421 FAX:045-651-7424

今なら
回線転用手数料無料！

2019年4月1日～
2019年7月31日まで

光コラボレーションについて

NTT東日本・西日本が提供している「フレッツ光」の提供を各事業者が受け、NTT東日本・西日本の品質そのまま各事業者のサービスをプラスしたものを「光コラボレーションモデル」といいます。ステラグループが取り扱わないオプションサービスはNTT東日本・NTT西日本との直接のご契約となります。

これまで

NTT東日本・西日本
(フレッツ光)

お客様

スターライトひかり
NTT東日本・西日本
(フレッツ光)

ステラグループで
受付・対応/
サービスを追加し
請求・お支払いまで
ワンストップでご提供

お客様

転用とは

フレッツ光をご利用のお客様が契約内容をそのままに、事業者が提供するインターネットに移行することを「転用」といいます。

NTT東日本・西日本
光回線の提供

ステラグループで
受付・対応/
サービスを追加し
請求・お支払いまで
ワンストップでご提供

お客様

工事は不要・
簡単なお申込で
お安くお使い
いただけます

料金表

「スターライトひかり」初期費用

契約料	新規契約手数料	¥800	
	転用契約手数料	¥1,800 (7月31日まで無料キャンペーン実施中)	
工事費	派遣工事 (配線工事を実施する場合)	スターライトひかりファミリータイプ	¥18,000
		スターライトひかりマンションタイプ	¥15,000
	派遣工事 (配線工事を実施しない場合)	スターライトひかりファミリータイプ	¥7,600
		スターライトひかりマンションタイプ	¥7,600

※上記料金は標準的な工事費です。工事内容により別途追加料金が発生します。 ※ひかり電話も工事費が発生しますが、詳細は営業担当までご相談ください。

月額

スターライト ひかり	スターライトひかり ファミリー	最大100Mbps	¥4,300～
	スターライトひかり ファミリー・ハイスピード	下り：最大200Mbps 上り：最大100Mbps	¥4,400～
	スターライトひかり ファミリー・ギガ	最大 概ね1Gbps	¥4,500～
	スターライトひかり マンション	最大100Mbps	¥2,700～
	スターライトひかり マンション・ハイスピード	下り：最大200Mbps 上り：最大100Mbps	¥2,700～
	スターライトひかり マンション・ギガ	最大 概ね1Gbps	¥2,800～
プロバイダ	スターライトひかりネット 動的IPアドレス	¥1,200～ (2ヶ月無料!)	
	スターライトひかりネット 固定IPアドレスプラン	別途ご相談ください	

※この料金は2017年8月25日現在のものです。

Windows® 7は まだ手に入ります！

あなたのお悩み解決します！

Win 7でしか動かないシステムがあり
Win 7搭載PCが欲しい・・・

将来の保守用に
PCを在庫したい！



ロジテックならご用意いたします！
システム更新までの延命用途にも最適！



ロジテックでは
Windows® 7 Professional for Embedded System
を搭載した特定用途向け端末を

2022年3月31日まで 継続供給致します。*

ご注意：本端末は汎用的な使用はライセンス上、許可されておりません。
詳細は裏面をご参照ください。

※供給期間はモデルによって異なります。詳しくはWebでご確認ください。

また、諸処の事情により変更になる場合がございますので、あらかじめご了承くださいませようよろしくお願いたします

解決する
ハードウェアは
裏面へ！

スリムデスクトップ端末

電子機器制御/インターネットカフェ/映像編集
製造ライン制御/画像処理装置

LC-6DS52シリーズ

2022年3月31日まで生産予定

- ▶サーバー用で定評の SuperMicro製マザー採用
- ▶幅96mmスタイリッシュなデスクトップ



筐体	外形寸法 96(幅)X401(奥行)X330(高)mm (突起部含まず)
	拡張ベイ 5.25型ベイX1 3.5型ベイX1
	AC100V、AC240V
電源電圧	300W(MAX)
電源ユニット出力	PSE規格適合 ACコード
ACコード	約6kg (システム構成による)
質量	SuperMicro「X11SSQ」(M-ATX仕様)
マザーボード	CHIPSET Intel(R) Q170 Express chipset
	メモリ PC4-17000(DDR4-2133) SDRAM 288Pin DIMM 4スロット
	Dual Channelサポート(MAX 32GB)
	拡張スロット PCI-Express 3.0 x16 1スロット、
	PCI-Express 3.0 x4 2スロット、PCI-Express 3.0 x1 1スロット
	(ロープロファイルのみ対応) (接続可能サイズ 168 (mm))
	インターフェース USB 3.0 Super-Speed 2ポート (背面) 、
	USB 2.0 High-Speed 8ポート(前面 4ポート、背面4ポート)、
	PS/2(キーボード/マウス) 1ポート、
	シリアル(COM) 4ポート (内部ヘッダー)
グラフィック出力機能 オンボード	
Display Port 1ポート、HDMI 1ポート、DVI-D 1ポート	
サウンド 7.1+2channel High Definition Audio (Realtek ALC888 S)	
LAN 10/100/1000 2ポート (Intel(R) I219LM、Intel(R) I210AT)	
動作時 温度+10~35度C 湿度20~80%	
使用環境	非動作時 温度-10~50度C 湿度10~90%
保証期間	ご購入後、1年間保証

■Windows® 7 Professional for Embedded Systemをご検討されている方へ

Windows® 7とまったく同じOSとなります。マイクロソフト社の情報に下記記載があります。

●Windows Embedded Enterprise の製品紹介ページ

「delivering full Windows application compatibility」 ⇒ 「完全なWindowsアプリケーションの互換性を提供」

●Windows Embedded Enterprise製品紹介ブリーフ

「Windows Embedded Enterprise brings the full functionality of the popular Windows」

⇒ 「Windows Embedded Enterpriseは一般的なWindowsのすべての機能をもたらします」

※ OSはWindows® 7 Professional for Embedded Systems です。本OSは特定用途向け専用OSの為、汎用的な使用はライセンス上許可されていません。

※ 特定用途とは、KIOSK端末、医療用端末、サイネージ端末、企業内における業務用端末(帳票、在庫管理、FAX、プリンタServerなど)などを指します。

※ Microsoft Officeをインストールした汎用的な使用は許可されておりません。ただし、搭載したアプリケーションをサポートする目的に、例えば表計算orグラフ化が必要であれば、Excelを使用することができます。



エレコム株式会社
http://www.elecom.co.jp

ロジテック株式会社
http://www.logitech.co.jp

本ドキュメントの作成にあたっては細心の注意を払っていますが、本ドキュメントの記述の誤りや欠落があってもエレコム株式会社、ロジテック株式会社はいかなる責任も負わないものとします。本ドキュメントおよび記述内容は予告なしに変更されることがあります。本ドキュメントは、作成日現在の情報をもとに作成されたものです。今後、価格の変更、仕様の変更、バージョンアップ等により、内容の全部もしくは一部に変更が生じる可能性があります。

お問い合わせ先

消費税改正にむけて準備をしましょう！！

2019年10月施行！消費税10%・軽減税率制度が、すべての事業者に影響を与えます。

<消費税10%改正・軽減税率制度の影響範囲>

	2019年10月	2020年3月末	2021年10月	2023年10月
	10%・経過措置	軽減税率 (区分記載請求書保存方式)	消費税申告	適格請求書発行事業者登録制度の開始
会計	取引日付により消費税率が異なる 原則、2019年10月以降の取引は10%が適用されます。	軽減税率対象品目を扱う取引は8% お茶・菓子・新聞代など経費支払の中には軽減税率対象品目が多く含まれます。	消費税申告書様式変更への対応 制度の変更に伴い、確実に様式が変わることが予想されます。	免税事業者からの仕入税額控除不可 免税事業者との取引額・仕入税額は区分して把握する必要があります。
販売仕入	2019年10月以降も8%の取引は発生 経過措置に応じて適切な税率判定が必要となります。 場合によっては5%で処理すべきケースも 経過措置は、前回指定日(2013年9月1日)を考慮すべき場合もあります。	品目ごとに適用税率が異なる 取引時に対象品目か否かを判断し、適切に税率を判定する必要があります。 区分記載請求書への対応が必要 請求書では、対象品目を区別し、税率ごとの取引金額の記載が必要。	売上・仕入は適用税率別に集計 税額計算にあたって売上・仕入を区分して集計する必要があります。	登録番号の管理が必要 課税事業者ごとに適格請求書発行事業者登録番号が付与されます。

軽減税率対象品目を扱う企業のみが対応を求められる業務はこの範囲内だけ

基幹システムに関わる業務の影響範囲は非常に大きい！

消費税10%・軽減税率・新元号への対応は、奉行10、奉行8、奉行J、奉行クラウドが対応します。

<消費税・新元号対応スケジュール>

- 3月15日 消費増税改正対応プログラム提供開始
- 4月12日 新元号対応プログラム提供開始
- 4月下旬 消費税改正&新元号対応プログラム(1ディスク提供)提供開始

- プログラム提供は2019年2月末時点でOMSSへご加入頂いているお客様が対象です。
※消費税10%対応プログラムはOMSS未契約期間なしが前提です。
- 奉行8系前期版をご利用のお客様は、奉行10へのVUPもしくは、SQLServer2008からSQLServer2012への入替えならびに奉行8系後期版への入替えが必要です。

複数税率制度の導入：会計編

仕訳伝票 *税率自動判定!*

交際費	課仕入	10,800
軽減税率対象分	8%軽	(800)

同じ勘定科目でも補助科目ごとに軽減税率を自動判定させる運用も可能！

財務会計システム
勘定奉行クラウド

複数税率制度の導入：販売管理編

2019年10月～ 区分記載請求書等保存方式

請求書
例〇御中 XX年11月30日
11月分 131,200円(税込)

日付	品名	金額
11/1	小麦粉 米	5,400円
11/1	牛肉 米	10,800円
11/2	りんご 米	2,200円
合計		131,200円
10% 対象		88,000円
8% 対象		43,200円

※軽減税率対象 △△商事様

販売管理システム

商奉行クラウド



ご不明点等ございましたら
ステラグループ株式会社までお問い合わせください。

労基法改正のために見直してみましよう！！

働き方関連法の主な改正内容

順位	項目	
1	年次有給休暇の取得義務化	有休付与10日以上→5日以上消化義務
2	残業時間の罰則付き上限規制	残業は年720時間まで、 単月で100時間未満
3	中小企業の60時間超の残業代引き上げ	月60時間超割増は例外廃止 となり、 中小企業も150%割増適用

※ 株式会社オービックビジネスコンサルタント「奉行EXPRESS 2018年 夏号 アンケート」
調査の期間：2018年6月29日～8月3日、対象者：奉行シリーズをご利用のお客様、全回答数：1453 赤字は特に影響が大きいと考えられる項目

奉行シリーズなら働き方改革関連法への対策も万全！

奉行シリーズは、きたる働き方改革関連法に確実に対応します。法改正で必要となる複雑な業務にも正確かつ効率的に対応できる様々な機能を提供します。



自社に合った働き方改革

×

労基法改正の見直しができていますか？



始業・終業時間の自己申告



システムを利用した客観的な打刻

勤怠管理システムを利用した長時間労働対策

POINT 労働時間の適正把握

正確な残業時間の把握が必要！

POINT 客観的な記録

パソコン

タイム
レコーダ

スマホ
タブレット

POINT 休暇・休日管理

全従業員の有休管理状況の把握が必要！

詳しくは働き方改革関連法対応ブック
をご用意しております。
ステラグループ株式会社へ
お申し付けください。



最新の働き方トレンドを情報配信中！！

嗅覚が働くシーンの切り替えスイッチに

「AROMASTIC™」開発者・藤田修二氏にインタビュー。



■ オフィスでの利用に目をつけた理由は？

「図書館とオフィスは同じ」— 共に集中するための場所ですが、ON/OFFの切り替えは人それぞれ。「自分のタイミングで好みの香りを感じられる」を目指して、

「AROMASTIC™」は顔周辺の空気だけに香り付けする「気体拡散方式」を採用。

■ 香りが人間に与える効果

香りは集中力の維持・向上をサポートします。香りを感じる部分と記憶を司る部分は脳の構造的に隣接しているため、

勉強の記憶と香りが結びつき、結果的に計算する際の集中力のスイッチとなるようです。嗅覚は睡眠中でも活発に働いているため、**睡眠学習も可能**とのこと！

■ 香りはワーク・ライフの切り替えスイッチとなる

香りは、感情や本能を司る大脳辺縁系に直接信号が送られるため、**香りを感じるだけで集中やリラックスの効果**が得られるのは最大の利点。自由な働き方が進み、自ら仕事を組み立てる場面が増えたとしても、「意識のリセットボタン」としての香りは有効でしょう。

働くあなたに贈る5つの香り



■ 今後は香りのパーソナライズ化が鍵

個人の好き嫌いが明確な香りを活用するためには、万人受けするものではなく、**個人レベルに落とししていくことが鍵**となり、大きなチャレンジ部分です。

■ 2種類の嗅覚：本能領域と学習領域

本能領域はDNAレベルで識別、学習領域は個人の記憶と結びついた時に起こるものだそう。境界線は曖昧で、特定の香り/においに対する反応において、どちらの領域によるものなのかは不明です。嗜好性の違いもあるため、香り/におい



の好みが多分化できれば**パーソナライズ化**も進むでしょう。

■ 最後に：今後の海外進出に向けて

好きな香りを持ち運び使用できるようになったことはワークプレイスにおける、香り/においの概念を変えるものではないでしょうか。同氏は将来的に香りの三原色的なプロセス構築を目指します。場所や地域を問わず香りを再生し、「**どこで働いていても気分を持ち運べる**」— そんな日が近い将来くるかもしれません。

記事の詳細はこちらから：<https://www.workersresort.com/jp/style/aromastic/>



東京都主要5区空室率

・平均空室率、平均賃料(2019年2月時点)

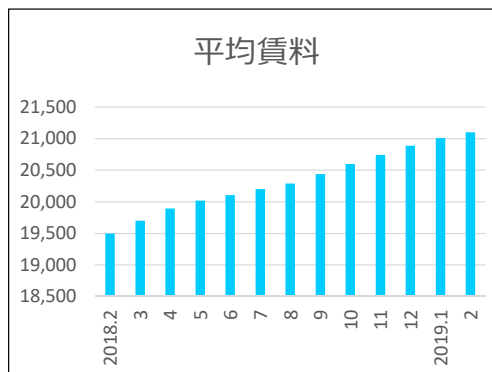
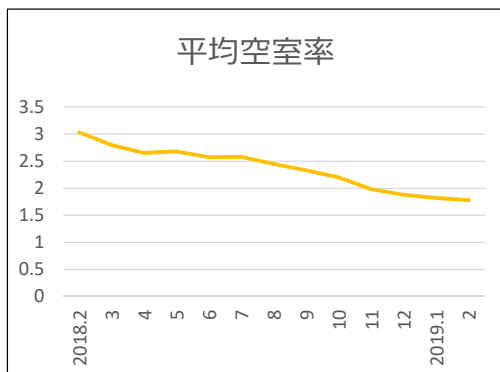

2019年2月時点での主要5区の平均空室率は1.76%、平均賃料は21,110円/坪でした。2月は新築ビル5棟が満室や高稼働で竣工した一方、既存ビルでは一部で大型解約の動きも出ていたことから、東京ビジネス地区全体の空室面積は小幅な減少に止まりました。賃料は空室率の推移に反比例する形で推移していきますので、こちらは62ヶ月連続での増加となりました。

竣工予定ビル (千代田区)

名称	延床面積 (㎡)	竣工予定時期
(仮称)OH-1計画 A棟、B棟	358,483	2020年2月
(仮称)神田錦町二丁目計画	85,352	2020年2月
住友不動産麹町ガーデンタワー	48,000	2020年4月



【PICK UP】千代田区の空室率の推移

空室率

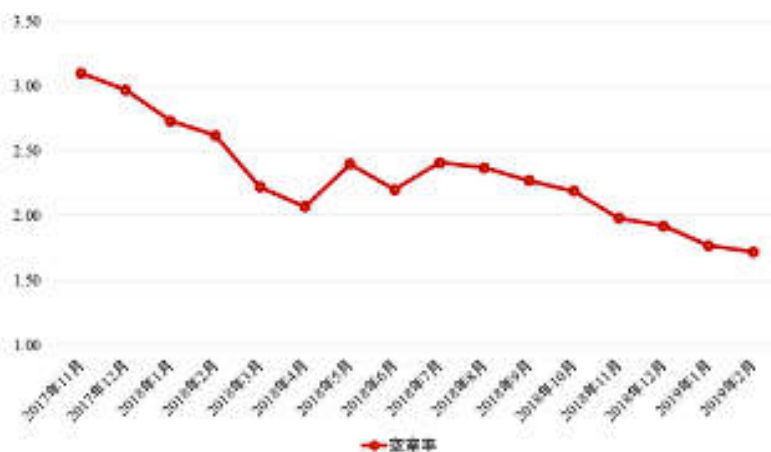

千代田区の空室率の推移

多くのビルで空室率の低下傾向が続いており、大規模ビルは1%を下回る水準まで低下が進み、引き締まった需給バランスを背景に賃料も多くのビルで上昇が続いています。

今後の新規供給は引き続き「大手町・丸の内・有楽町」に集中してきます。

2020年には「OH-1計画」(三井不動産)や「(仮)丸の内1-3計画タワー棟」(三菱地所)、2021年には「(仮)東京駅前常盤橋プロジェクトA棟」(三菱地所)の竣工を予定しています。

大型物件の竣工に伴い期待される二次空室も、館内テナントの増床ニーズによって外部募集がかかる前に空室が埋まってしまうことも予想され、貸手市場はもうしばらく続きそうです。



アグサス「かんたんシリーズ」ソフト

全業種対応

アグサスにて自社開発いたしました「かんたんシリーズ」ソフトを2本ご紹介させていただきます。

ちょっとした便利なツールとなっておりますので、ぜひ！一度お試しくださいませ。

①「かんたんスタンプ」

■ 機能説明 ■

「かんたんスタンプ」とは…
PDF形式のファイルに、1回の簡単な操作で電子印鑑が押印されたPDF形式のファイルが生成できるソフトです。

※純正ではないPDFでは、
正しく押印できない場合がございます。
ご購入前にデモ等にてご確認くださいませ。

■ こんな時に便利 ■

- 電子印鑑を押印した資料をメール添付して送る業務が多い時。
たとえば見積書等、作成 → 印刷 → 印刷押印 → スキャンしてPDF生成の作業が簡単になります。
- 社内でのメール添付書類の決裁印等の押印にも便利です。

押印したいファイルをショートカットヘドラッグ&ドロップするだけ！
あらかじめ設定しておいた位置に押印されます！

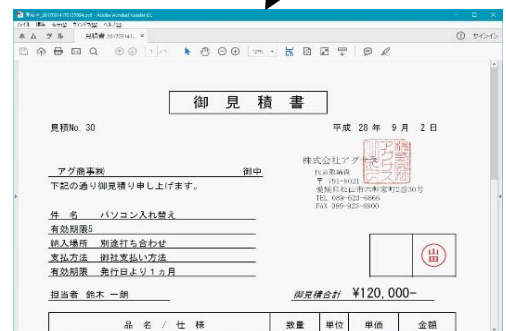
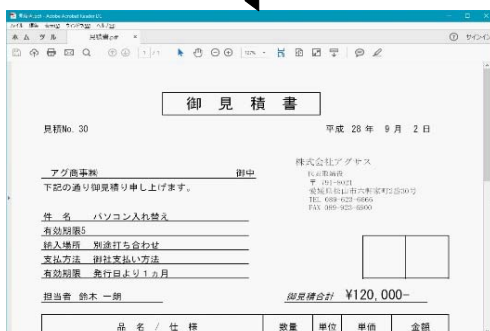

- 一度の操作で2ヶ所に押印できます。
- 最大3通り、6ヶ所の押印設定が可能です。
- 元ファイルはそのまま、別ファイルとしてPDFが作成されます。

お問い合わせでデモができます！お気軽に弊社担当者までお申しつけくださいませ！

②「かんたんファイル暗号化」

■ 機能説明 ■

「かんたんファイル暗号化」とは…
ファイルやフォルダを、1回の簡単な操作で
パスワード付きZIPファイルまたは
パスワード付きEXEファイルを生成できる
ソフトです。

■ こんな時に便利 ■

- 添付ファイル付き電子メールの誤送信対策として、添付ファイルを暗号化して送信することができます。
- 機密性の高いファイルの漏洩対策としても活用できます。

暗号化したいファイルまたはフォルダをショートカットへドラック&ドロップするだけ！
パスワード付きZIPまたはEXEファイルが生成されます！



- パスワードはあらかじめ設定しておきます。
固定パスワードまたはランダムパスワード（パスワードの自動発行）の設定ができます。

■ 販売価格 ■

①「かんたんスタンプ」

ライセンス数	価格（税抜）
1本	@5,000-
2~5本	@4,000-
6~10本	要相談

②「かんたんファイル暗号化」

ライセンス数	価格（税抜）
1本	@5,000-
2~5本	@4,000-
6~10本	要相談

※ライセンスの合算は可能です。
例えば、かんたんスタンプと
かんたんファイル暗号化を
それぞれ1本ずつ
ご購入の場合は、
1本あたり@4,000-と
させていただきます。

お問い合わせは…



〒112-0004 東京都文京区後楽 2-3-21
TEL 03-5804-8780 <http://www.stargp.jp/>

<開発元>



〒791-8021 愛媛県松山市六軒家町 2 番 30 号
TEL 089-923-6666 <https://www.agusas.co.jp>

法人様のスマホ需要、増えています！

他社ケータイからのお乗りかえもOK！

ウェルカムスマホ割

ケータイからスマホへ
はじめて移行するお客さまを対象に

ご利用料金から
最大 **13** か月 月額 **1,500** 円 割引！

- ・ スマホを安く使いたい！
- ・ スマホにしたいけどリスクも心配。
- ・ 流行のビジネスチャットも興味ある！
- ・ 外出先で仕事を進めたい！

5台を13,135円（税抜）
で利用できます！

※カケホーダイ・ベーシックシェアパック5GB利用。
※SH-01Lを購入・docomo with適用。

業務効率化やBCP対策、お任せください★
導入事例多々あります！
何なりとお申し付けくださいませ。



複合機のお役立ち情報

複合機の機能もっと活用してみませんか？

第三十二回

imageRUNNER ADVANCE Gen3新機能紹介

Gen3(第3世代)の幅広いラインアップに共通搭載されている機能をご紹介します。



ドキュメント・サポート部
ドキュメント・サポート1課
鈴木 淳一

PCFAX送信時の
ジョブ終了通知



FAXドライバーのプロパティ>印刷設定画面にて右下の詳細設定の中で設定できます。

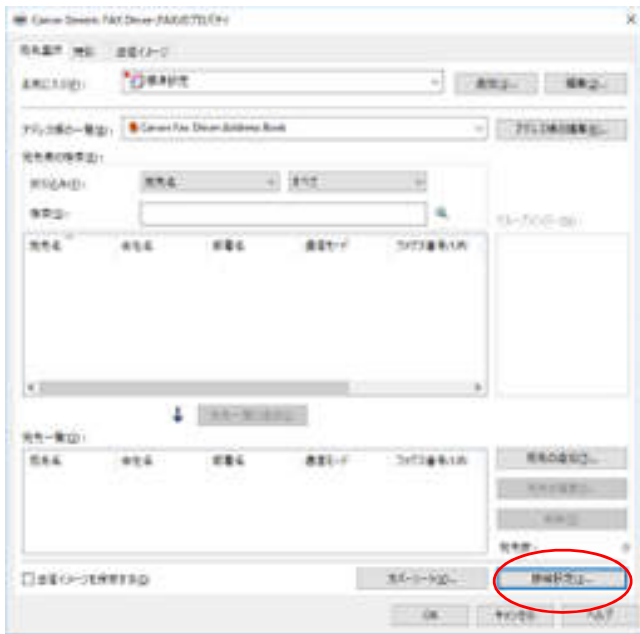

「ジョブ終了通知」にチェックを入れ、メールアドレスを入力します。

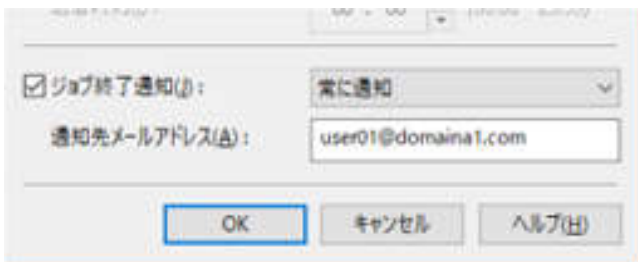

※ 予め本体にメールサーバー等の設定が必要です。

自動色調補正



従来機では、コピーの階調や濃度、色味が原稿と異なるような場合、自動階調補正を使用していましたが、imageRUNNER ADVANCE C5500シリーズでは自動階調補正に加えて、自動色調補正機能が搭載されています。自動階調補正が単色の補正に対し、自動色調補正では混色の補正が可能で、より精度の高い色安定性を実現できます。

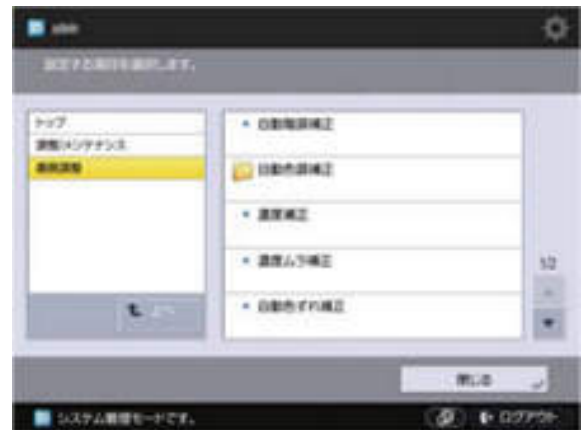

STELLAR LINK

#100 INDEX

- P 2 働き方改革を実践したオフィス導入事例
- P 4 オフィス内装工事サポート
- P 6 フルオーダー可能！動画作成サービス
- P 8 オルフィス新製品 コンパクト×高生産性 FW5230II
- P 10 Web会議システム「LiveOn」
- P 12 ステラグループの光コラボレーション「スターライトひかり」
- P 14 Windows7はまだ手に入ります！ロジテック特定用途向け端末
- P 16 消費税改正に向けての準備、労基法改正の対応
- P 18 最新の働き方トレンド情報
- P 20 アグサズ「かんたんシリーズ」ソフト
- P 22 今、法人様スマホ需要増えてます！
- P 23 複合機お役立ち情報 第32回



ライブオフィス見学開催中！

ステラグループのライブオフィスは、メーカーのショールームにはない、毎日実際に活用している工夫があります。まさに生きた(LIVE)オフィスです。

実際に社員が働いているオフィスをご覧いただくことで、移転やレイアウト変更をご検討中のお客様はもちろんのこと、お客様のオフィスが抱える様々なお悩みの解決にきっと参考にしていただけると考えています。
※実施オフィス：本社、立川、神奈川



経営理念

Challenge for Oneself

日々成長へ挑戦する人と組織が

Challenge to Dreams

お客様の夢の実現のために
クリエイティブな活動へ貢献し

Changes the Business

お客様とビジネスチャンスを創出します

お客さま 各位
ステラグループ株式会社 代表取締役社長の川井昇です。

いつも大変お世話になり、誠にありがとうございます。
どちらの企業さまも避けて通れない喫緊の課題である「働き方改革」。私どもステラグループには、オフィスのレイアウト変更というアプローチで「働き方改革」につなげるさまざまな事例がございます。今号冒頭の2・3ページでその事例を5つご紹介させていただきました。何かヒントにいただければ幸いです。ぜひ、お目通しくださいますようお願い申し上げます。

また、現在キヤノンマーケティングジャパン主催の「キヤノンお客さま満足度調査アンケート」が実施されております。お手元にハガキが届きましたら、ぜひ忌憚のないご意見をお聞かせ願えれば、幸いに存じます。

何卒よろしくお願ひ申し上げます。



代表取締役社長 川井 昇

Twitter 展開中！

弊社システムサポート担当が
日々様々な情報をつぶやきます。
ぜひフォローお願いします。

@Stellar_Support

会社名：ステラグループ株式会社 <https://www.stargp.jp/>
設 立：1973年7月 資本金：9,500万円 代表者：代表取締役社長 川井 昇

＜営業拠点＞

本社オフィス	東京都文京区後楽二丁目3番21号 住友不動産飯田橋ビル11F TEL: 03-5804-8780
立川オフィス	東京都立川市柴崎町2丁目3番6号 第一生命ビル3F TEL: 042-525-2146
三鷹オフィス	東京都武蔵野市中町1丁目9番5号 第一中央ビル3F TEL: 0422-52-8351
神奈川オフィス	神奈川県横浜市中区尾上町6丁目86番1号 関内マークビル2F TEL: 045-651-7421

＜事業内容＞

- OA機器およびコンピュータ機器の販売とメンテナンス・保守
- ネットワークを含む社内システムの設計・構築・運用管理
- システム開発
- 什器備品・消耗品・オフィス家具の販売
- デジタルデータ総合出力サービス・クリエイティブワークの企画・制作
- 人材派遣〔(般)13-01-1334〕・アウトソーシングビジネス



ホームページ



facebook



twitter

ステラグループ

検索

★ステラリンクのバックナンバーは、
弊社ホームページでご覧いただけます。

<https://www.stargp.jp/stellar-link>

