

STELLAR



アルパカちゃん

2018
04

LINK #87

■イチ押し!

紙詰まりトラブルを事前に防ぐ! サカエシュレッダー
ステラグループおすすめ! イナバ製オフィスチェアのご紹介

■商品情報

経費精算にかかる業務を1/10に! 「MFクラウド経費」
全業種対応「アグサスの工事原価管理システム」

■お役立ち情報

隔月お役立ち情報/PC編
第33回「Officeのライセンスについて」



最新の働き方トレンドを情報配信中！！

働き方改革はGAFAに学べ 世界4大テクノロジー企業を取り入れるコーポレートキャンパスとは

GAFAとは・・・？

Google、Apple、Facebook、Amazon.co.の4企業をまとめた呼称。



■コーポレートキャンパスとは
仕事の作業スペースに留まらず、生活に必要なほぼすべての機能を
広大な敷地に内包しており、以下のような特徴があります。

1. 広大な敷地と仕事用作業スペース

「キャンパス」と呼ばれる所以は、ある程度の人数がそこで共同作業を行えるというところにあり、郊外に限らず、都市部にあるものでも高層ビルや近い建物とのツギハギでキャンパス化を行うことができます。

2. 娯楽・生活スペース

カフェテリアやジム、運動場等が学校キャンパスのようにあり、クリニックのような社員の健康維持をサポートする施設もコーポ



レートキャンパスに見られる特徴の1つです。

3. 自然豊かな公園施設

室内や室外にかかわらず、自然豊かな公園スペースを確保し、社員のインスピレーションの源となるような環境があることもコーポレートキャンパスと呼ばれる条件の1つです。

こうして他に類を見ない充実した施設とそこでの社員の自由な働き方はこの種のオフィスの最大の特徴と言えます。

そして、世界の4大テクノロジー企業と言われているGAFA（Google、Apple、Facebook、Amazon）の本社はすべてこのコーポレートキャンパスの形態を取っています。

働き方改革はGAFAに学べ 世界4大テクノロジー企業を取り入れるコーポレートキャンパスとは



■郊外型vs都市型

・郊外型

大きな敷地を確保できる郊外にコーポレートキャンパスを建てることは今も変わらず主流で、実際にGAFAのうちGoogle、Apple、Facebookの3社はそれぞれ広大な敷地の上にキャンパスを展開しています。

多くの施設とサービスを無理に詰め込むこともなく社員に提供でき、土地代も都市部より安いということが挙げられます。

また、オフィススペースも上に積み上げるのではなく、横に広く保つことで1つのフロアにより多くの社員を配置することができ、社員同士の交流が生まれやすい環境を作っています。



・都市型

従来ものとは逆に、今増えつつあるのが都市部に建設されるキャンパスで、GAFAではAmazonが該当します。

「立地の良い場所に拠点を置くことは優秀な人材獲得に必要なだ」という考えが今アメリカ企業の多くに広がっており、実際にミレニアル世代にとっていかに通勤時間を短くできるかは就職・転職先選びの重要項目の1つとなっています。

より詳細な記事内容は、こちらからご覧いただけます！
Worker's Resort ～人生の10万時間を、もっと幸せにする～
<https://www.workersresort.com/jp>

PICK UP OFFICE

【特集】品川駅周辺のオフィス事情



2003年に東海道新幹線品川駅が完成されたことにより、一気に知名度が向上した品川エリア。以前は倉庫街としての印象も強かったエリアですが、再開発により都内でも有数のオフィス街へと発展を遂げています。羽田空港までも20分でアクセス可能という交通アクセス面での利便性もあり、駅からスカイウェイで結ばれた超高層ビル群には大手IT企業や大手製造業が本社を構えています。

「東京の南の玄関口」として、国内だけでなく海外企業からの需要も高く、今後も様々なビジネスの拠点として発展していく事が予想されるエリアです。



▲品川スカイウェイ



▲品川シーズンテラス



▲芝浦中央公園

PICK UP TREND

今回は東京オリンピック・パラリンピック開催にあわせて2020年に開業を予定している新駅を2つご紹介いたします。これらの地域はビジネスの拠点として、今後も不動産価値が向上していくと見られ、国内外から注目されています。



【品川新駅（仮称）】

JR山手線「田町」と「品川」の間に出来る品川新駅（仮称）は、13haという広大な敷地を土台に開発中の大規模な新駅です。

「広域交通結末点」としての機能が期待される当エリアでは2027年リニア新幹線の開通も予定されており、2020年の新駅完成に留まらず国内外のビジネスパーソンの拠点として今後もさらなる発展・不動産価値向上が続いていくでしょう。



【虎ノ門新駅（仮称）】

東京メトロ日比谷線の虎ノ門新駅（仮称）の開発は、森ビルが建設中の3棟の高層タワー（虎ノ門ヒルズビジネスタワー、レジデンシャルタワー、ステーションタワー）と一体となった大規模な都市再生プロジェクトの一環です。完成は2023年予定ですが、オリンピック開催時には一部の供用が開始されます。当駅を起点に臨海副都心エリアを結ぶBRT(バス高速輸送システム)の運行も進められており、飛躍的な利便性の向上とともに周辺の物件相場も上昇が見込まれます。

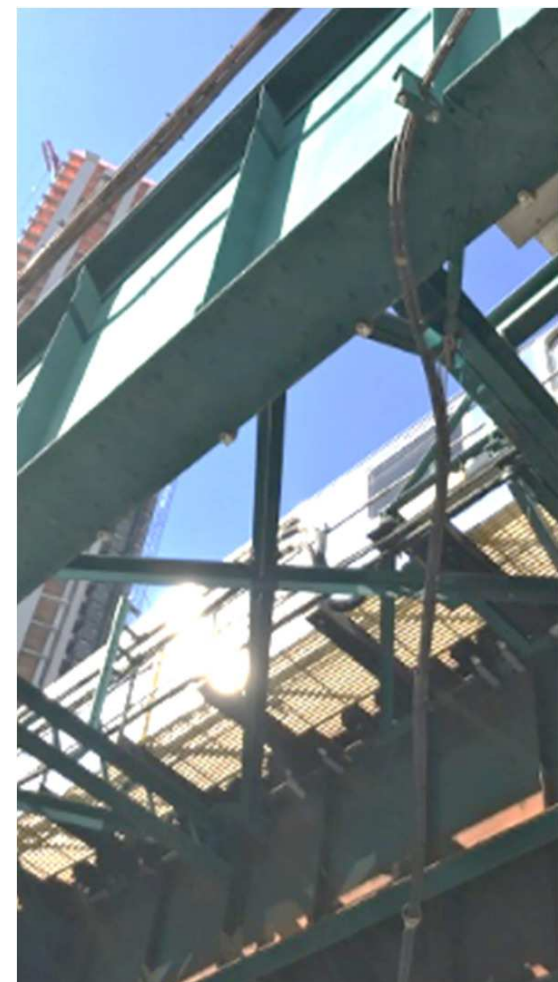

新しくイスを選ぶなら押さえておきたい

快適なイス選びの3原則

今、デスクに座ってステラリンクをご覧のみなさま！
こんなことございませんか？

CASE 01

長時間
座っていると
おしりが痛い!!
ってことありませんか？



適正に「体圧分散」される
座面を選ぶことで解決!

●ウレタンクッションを
用いたイスに座った場合

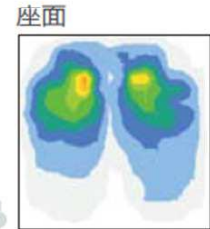

●座面形状が
適切なカーブ

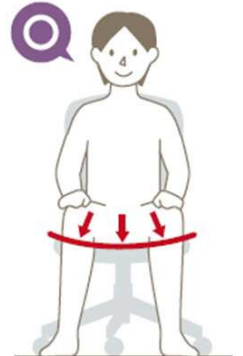

CASE 02

デスクワークで
肩こりや背中の
痛みが慢性的!!
ってことありませんか？



背骨を自然な「S形状」に近づける
サポート機能で解決!

●座っている時
(S形状)

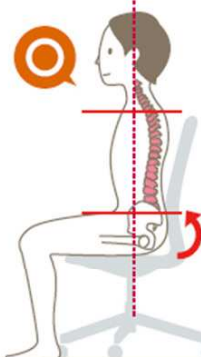

●座っている時
(アーチ形状)

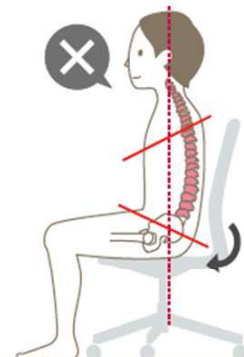

●立っている時

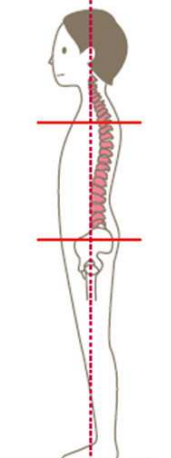

CASE 03

パソコン操作を
していると
猫背になってる!!
ってことありませんか？



「適正とされるサイズに調節」できる
ことで解決!

●サイズが合っていない場合



●適正サイズの場合



この機会にオフィスチェアを見直してみませんか？

弊社ライブオフィス、持ち込みデモチェアで
座り心地をお試しいただけます！

「デザイン」と「人間工学」の融合、新時代のスタンダードチェア。



◆ KEN OKUYAMA DESIGN



フェラーリ、マセラティ、ポルシェといったカーデザインを中心に世界的に活動している工業デザイナー奥山氏が曲線と局面にこだわった新しいデザインのチェアです。

◆ Ergonomics

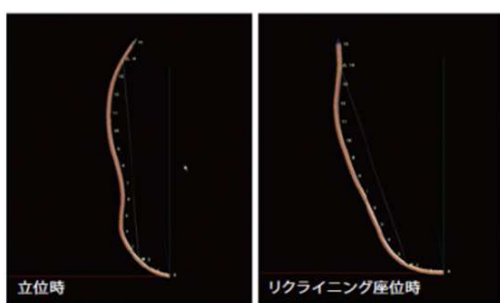

座面内部構造

パーツの細部までこだわったエルゴノミクスデザイン。実験と検証を繰り返し完成した“理想的な座り心地”のチェアです。

◆ Lineup



年度末特別価格でご提供中！
ぜひご相談ください！

紙詰まりトラブルを未然に防ぐ！

スマートリバーシステム

抜けない！

新機能

楽どり

人気の shohka55、senka25 に先行搭載

*写真は全てイメージです。

こうなったらサービスマンのトラブル出動が必要



- ✓ 紙が詰まって全く動かない！
- ✓ 引っ張り出したいけど詰まった紙がつかめない！

トラブル出動の約 8 割以上が紙詰まりの復旧！ ※当社調べ
1 回あたりの出動費用は平均約 2 万円。月 1 回依頼すると年間 24 万円。

廃棄書類を斜めに入れても、最大細断枚数以上入れてしまっても、
楽どりなら、もう大丈夫！



紙詰まりトラブルの前に自動停止！

簡単に詰まった紙を片手で取り除ける！

サービスマンへの出動依頼を減らし、
無駄な出動経費の削減が可能！

新機能【スマートリバーースシステム「楽どり」】を
2機種に先行搭載！

期間限定 2018年3月末迄お値段据置きにてご提供！

匠花 shohka55

パワフル&ハイスピード



原寸

サカ
90°
1.5GH
1.5



最大細断枚数 **55** 枚
細断寸法
約 **6×14** mm

投入口幅	310mm (A3対応)
細断方式	フラットスクエアカット
細断寸法	約6×14mm
最大細断枚数 (50/60Hz)	55枚
定格細断枚数 (50/60Hz)	28枚
電源	AC100V 50/60Hz
定格消費電力 (50/60Hz)	約720W
製品サイズ	W500 x D500 x H850 mm
クズ収容量	約76ℓ
重量	約93kg
セキュリティレベル	4
標準小売価格	¥688,000 (税別)



基本機能 ●オートスタート ●オートストップ ●オートリバーース ●オートカット ●オートパワーカットオフ ●オーバーフローストップ ●トビラスイッチ

千嘉 senka25

ベーシックシリーズ



原寸

サカ
56°
1.5
3.5
1.5



最大細断枚数 **25**枚 **22**枚
50Hz 60Hz
細断寸法
約 **2.5×30** mm

投入口幅	310mm (A3対応)
細断方式	クロスカット
細断寸法	約2.5×30mm
最大細断枚数 (50/60Hz)	25/22枚
定格細断枚数 (50/60Hz)	15/13枚
電源	AC100V 50/60Hz
定格消費電力 (50/60Hz)	約570W
製品サイズ	W500 x D500 x H850 mm
クズ収容量	約76ℓ
重量	約83kg
セキュリティレベル	4
標準小売価格	¥438,000 (税別)



基本機能 ●オートスタート ●オートストップ ●オートリバーース ●オートカット ●オートパワーカットオフ ●オーバーフローストップ ●トビラスイッチ



郵便発送でお困りではないですか？

郵便集荷がなくなった。
ゆうメールの値引きがなくなった。



換金性があるから管理が大変だし。
台帳の記帳や在庫管理も手間だし。



毎日郵便局へ行くのはちょっとね。
夕方は郵便窓口は混むし。

便利な郵便発送方法！

計器別納(後納)

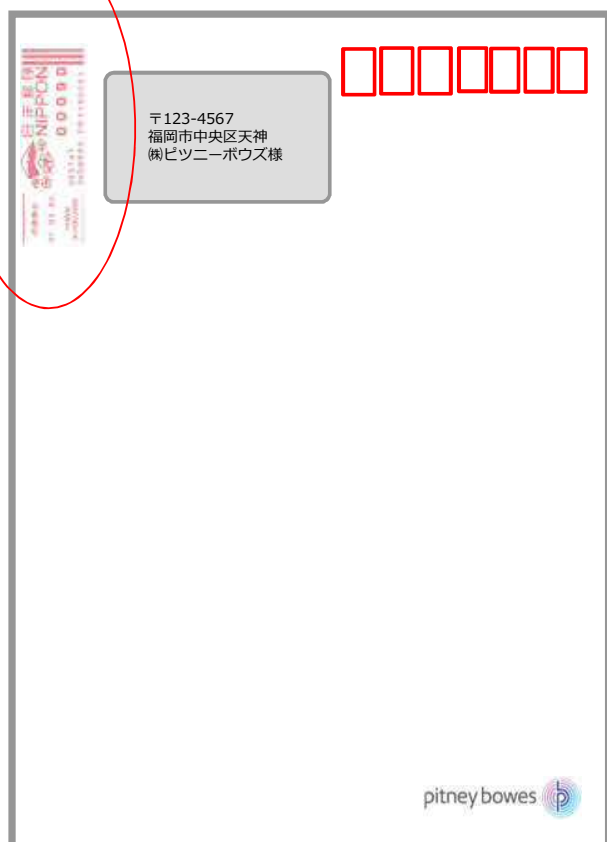
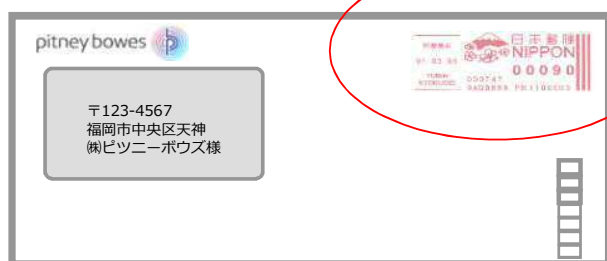

そのままポストへ！



郵便料金は月々まとめて後払い
1通ずつでもポスト投函可能
便利な郵便はかり付き
換金性なしで管理の手間いらず

計器別納(郵便料金計器)の使い方は簡単で管理者いらず

郵便物をのせる

- 自動計量の郵便スケール

料金を印字する

- 封筒へ直接印字
- シールへの印字も可能

すぐにポストへ

- ポストが一番便利



● 部門集計

自動集計、レポートプリント可

● 省スペース 345mm

参考：ピツニーボウズ社
郵便料金計器
DM100S+

使用累計:	¥193086	PB260006
残 額:	¥6914	24.4.02
累計通数:	3530	9:02
装置総合計:	¥200000	小計金額: ¥12230
		小計通数: 291

月々郵便局から請求書がきます
お支払いは口座振替 or 振込

最寄りの
郵便局

月一回ご報告

【ご参考シミュレーション】

後納郵便で毎日郵便局窓口へ持込むと・・・

- * 毎日所要時間 40分(差出票作成、郵便局へ往復、窓口渋滞)
- * 時給換算 900円(時間給1350円:平均オフィスワーク)
- * 20日間の実稼働だと

⇒ 毎月18,000円の間接時間コスト

ご利用には機器の買取またはリース契約が必要です。
詳しくは下記販売代理店までお問い合わせください。

◆ご要望

- カタログ希望 見積り希望 詳しい説明希望

貴社名
ご住所
ご担当者様名
TEL

◆お問い合わせ先

- 本製品に関するお問い合わせ ●

ステラグループ株式会社
各担当営業までお願いいたします

ホームページ開設のすべてが
お値段なんと!

ホームページ **3P** パック

初期費用 **¥99,000** (税別)

スタンダードプラン

ホームページ **5P** パック

初期費用 **¥160,000** (税別)

デラックスプラン

ホームページ **8P** パック

初期費用 **¥220,000** (税別)

*co.jp、jpドメインは¥10,000(税別)追加となります。
*2年目以降は、別途年間維持費が必要です。(ホスティング費+オリジナルドメイン更新費)

商売繁盛へ、にゃんと9万円台!



ホームページ

まるまる 丸々パピック

はじめてでも簡単! ホームページ立ち上げに必要な **3つ** がパックになった



ホームページ制作

基本SEO
対策済

3つの基本プランをご用意。
しっかりとお打ち合わせし、開設
目的に添ったサイト構築をご提案。

+



オリジナルドメイン取得

御社だけのオリジナルドメインは、広報
活動に効果大! しかも、オリジナル
メールアドレスも無制限に設定可能。
[.jp][.co.jp][.com][.net][.info][.biz]等の中から選択できます。

+



ホスティング

ISO20000 取得ホスティングサーバ使用

ISO20000 取得ホスティングサーバで、
大切な情報をしっかり預かります。

オリジナルドメイン取得 + ホスティングは丸々パックオリジナルサービス

通常Web制作会社はホームページのみ作成します。当パックでは、初めての方にとって
煩雑なオリジナルドメインの申請や、ホスティングサーバの契約も一元化し、ご提供いたします。

◎当パックはお客提供情報によりドメイン取得、ホスティング、ホームページ制作を行うセット商品です。 ◎取得したドメインはお客様に帰属いたします。 ◎年間維持費は1年単位となります。途中解約による返金はご対応しておりません。 ◎基本のSEO対策は行いますが、これにより検索サー
ビス上位表示をお約束するものではありません。

ご相談・お問い合わせは、ステラグループ株式会社の御社ご担当支店におたずねください。

新 発 売

アグサスの

工事原価管理

システムを
リリースいたしました！

■ 主な機能 ■

工事管理（見積・売上）

● 工事管理 ● 見積管理 ● 売上管理

工事管理（原価）

● 仕入管理 ● 経費管理 ● 外注費管理 ● 労務費管理

請求・入金管理

● 請求管理 ● 入金管理

支払管理

● 支払管理

ライセンス
フリーです！

サーバーレスで
稼働可能です！

アグサスの

工事原価管理

ならこんなことができます！

～工事管理～

<工事一覧>

「工事一覧」では、完了工事も含めて稼働中の工事が一目で確認できます。

<工事入力>

「工事入力」では、予算金額や実行金額など、工事に関する詳細な情報が管理できます。工事単位で、労務費などの確認もこの画面でできるため大変便利です。工事台帳もここから印刷できます。

～従業員別勤務表～

従業員別勤務表

新上日付 2017/12/01 ~ 2017/12/31

従業員 00001: 器具指 一部

日付	基本	残業	稼得	休日	滞休	金額	半端金額	合計金額
2017年12月01日	0.00	0.00	0.00	0.00	0.00	0	0.00	0
02日	0.00	0.00	0.00	0.00	0.00	0	0.00	0
03日	0.00	0.00	0.00	0.00	0.00	0	0.00	0
04日	0.00	0.00	0.00	0.00	0.00	0	0.00	0
05日	0.00	0.00	0.00	0.00	0.00	0	0.00	0
06日	0.00	0.00	0.00	0.00	0.00	0	0.00	0
07日	1.00	0.00	0.00	0.00	0.00	1,000	0.00	1,000
08日	0.00	0.00	0.00	0.00	0.00	0	0.00	0
09日	0.00	0.00	0.00	0.00	0.00	0	0.00	0
10日	0.00	0.00	0.00	0.00	0.00	0	0.00	0
11日	0.00	0.00	0.00	0.00	0.00	0	0.00	0
12日	0.00	0.00	0.00	0.00	0.00	0	0.00	0
13日	0.00	0.00	0.00	0.00	0.00	0	0.00	0
14日	0.00	0.00	0.00	0.00	0.00	0	0.00	0
15日	0.00	0.00	0.00	0.00	0.00	0	0.00	0
16日	0.00	0.00	0.00	0.00	0.00	0	0.00	0
17日	0.00	0.00	0.00	0.00	0.00	0	0.00	0
18日	0.00	0.00	0.00	0.00	0.00	0	0.00	0
19日	0.00	0.00	0.00	0.00	0.00	0	0.00	0
20日	0.00	0.00	0.00	0.00	0.00	0	0.00	0
21日	0.00	0.00	0.00	0.00	0.00	0	0.00	0
22日	8.00	0.00	0.00	0.00	0.00	8,000	0.00	8,000
23日	0.00	0.00	0.00	0.00	0.00	0	0.00	0
24日	0.00	0.00	0.00	0.00	0.00	0	0.00	0
25日	0.00	0.00	0.00	0.00	0.00	0	0.00	0
26日	0.00	0.00	0.00	0.00	0.00	0	0.00	0
27日	0.00	0.00	0.00	0.00	0.00	0	0.00	0
28日	0.00	0.00	0.00	0.00	0.00	0	0.00	0
29日	0.00	0.00	0.00	0.00	0.00	0	0.00	0
30日	0.00	0.00	0.00	0.00	0.00	0	0.00	0
31日	0.00	0.00	0.00	0.00	0.00	0	0.00	0
合計	9.00	0.00	0.00	0.00	0.00	9,000	0	9,000

従業員別の勤務表も印刷が可能です。日々の勤務実績を、従業員別に入力できる画面がありますので入力も簡単です。

～見積書（表紙付）～

見積No. 1712-AXE1-A-0001 2017年10月11日

御見積書

松山工事 御中

下記の通り御見積申し上げます。

御見積合計金額 ￥1,080,000-
(内消費税¥80,000-)

件名 松山工事事務所 1Fロビー基礎工事

場所 松山工事事務所

工期 2017/10/11 ~ 2017/10/11

支払条件 現金

有効期限 1ヶ月

担当者 器具指 一郎

株式会社アグサ建設
〒781-8001 愛媛県松山市六軒町2-30
TEL 089-923-8888 FAX 089-923-8900

内訳明細書

品名	数量	単位	単価	金額	税率	税額	合計
基礎工事	1.00	式	1080000	1,080,000	7.4%	80,000	1,160,000
消費税	1.00	式	80000	80,000	0%	0	80,000
合計				1,160,000			1,160,000

一ページ目に合計を印字した表紙、二ページ目に明細の内訳を印字した見積書の印刷が可能です。表紙なしの見積書も印刷が可能です。

経費精算から「働き方改革」を！！

MFクラウド 経費

全てのビジネスパーソンの手間を大幅削減

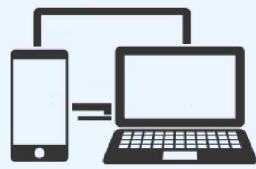

モバイルファーストな
マルチデバイス対応

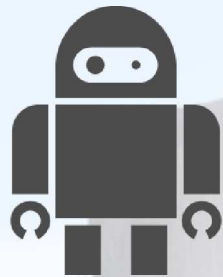

経路入力/金額確認など
無駄な作業も自動取得

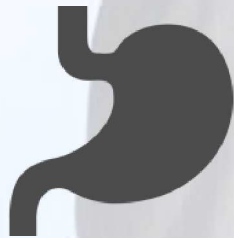

電子帳簿保存法対応だから
ペーパーレス化

脱エクセル管理で経費精算にかかる業務を1/10に！

MFクラウド経費は業務プロセスを変化させます

無料で始められてスマートフォンだけで完結可能な経費精算ソリューション
従来の面倒な精算業務から働き方を大幅に改革が可能になります。



領収証やレシートをスマホで撮るだけで、領収証をデータ化します。

領収書を撮るだけ



クレジットカードや電子マネーなどの明細から経費を登録できます。

明細は自動で取得



交通費ICカードのデータは、ワンタッチで取り込むことができます。

ICカード読み取り



API連携により、直接銀行へ振込データを一括送信できます。

API振込み

▶ 料金プラン



	チーム	コーポレート	エンタープライズ
	月額 500円	月額 700円	月額 900円
	まずは安い利用料金で使い始めたい方にオススメ。	電子帳簿保存法に対応したい企業にオススメ。	領収書が多く入力作業を一切したくない、業務が忙しい企業にオススメ。
電子帳簿保存法 タイムスタンプの付与	×	無制限	無制限
領収書の自動データ化 (オペレーター入力)	-	-	無制限※1
請求書管理 (支払依頼)	×	○	○
ワークフローの条件分岐	×	○	○
API提供	○	○	○

※1 利用数が極端に多い場合は、利用に制限がかかる場合があります。 ※注：年間利用料で販売しております。

▶ 経費精算からコスト削減 (ユーザー事例: 従業員100名のケース)

■ 経理業務 ■ 承認業務 ■ 申請業務 ■ システム導入コスト



経費精算にかかる時間をコスト換算

※ 当社サービス導入企業様からのヒアリング結果より

開発元
株式会社マネーフォワード
〒108-0014東京都港区芝5-33-1森永プラザビル17階

お問い合わせは・・・
ステラグループ各営業担当まで
お願い致します

安心 + 安い + 速い =

スターライトひかり

With NTT東日本



コストやプランなどわかりにくい回線をステラが解決！
回線相談は信用のある弊社で！
サポートからご請求までステラが一括でお手伝いします！

スターライトひかりとは？



ステラで全て一括します！
NTT東日本・西日本の品質そのまま！
高品質なサポートでご案内から開通まで
一括だから安心！



月額料金が安くてお得！
■ファミリータイプの場合 回線4,300/月～
■マンションタイプの場合 回線2,700/月～

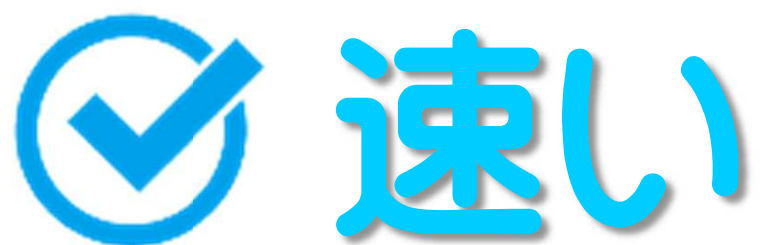

超高速インターネットサービス
最大 1Gbps*
複数繋いでもスターライトひかりなら速い！

*最大通信速度はベストエフォード方式に基づく技術規格上の最大値であり、実効速度として保証するものではありません

ステラグループ株式会社

本社 東京都文京区後楽2-3-21 住友不動産飯田橋ビル
TEL:03-5804-8787 FAX:03-5804-8790
立川 東京都立川市柴崎町2-3-6 第一生命ビル
TEL:042-525-2146 FAX:042-525-2164
三鷹 東京都武蔵野市中町1-9-5 第一中央ビル
TEL:0422-52-8351 FAX:0422-52-8461
神奈川 神奈川県横浜市中区尾上町6-86 関内マークビル
TEL:045-651-7421 FAX:045-651-7424

今なら
回線転用手数料無料！

2018年3月1日～
2018年6月30日まで

光コラボレーションについて

NTT東日本・西日本が提供している「フレッツ光」の提供を各事業者が受け、NTT東日本・西日本の品質そのまま各事業者のサービスをプラスしたものを「光コラボレーションモデル」といいます。ステラグループが取り扱わないオプションサービスはNTT東日本・NTT西日本との直接のご契約となります。

これまで

NTT東日本・西日本
(フレッツ光)

お客様

スターライトひかり

NTT東日本・西日本
(フレッツ光)

ステラグループで
受付・対応/
サービスを追加し
請求・お支払いまで
ワンストップでご提供

お客様

転用とは

フレッツ光をご利用のお客様が契約内容をそのままに、事業者が提供するインターネットに移行することを「転用」といいます。

NTT東日本・西日本

光回線の提供

ステラグループで
受付・対応/
サービスを追加し
請求・お支払いまで
ワンストップでご提供

お客様

工事は不要・
簡単なお申込で
お安くお使い
いただけます

料金表

「スターライトひかり」初期費用

契約料	新規契約手数料	¥800	
	転用契約手数料	¥1,800	
工事費	派遣工事 (配線工事を実施する場合)	スターライトひかりファミリータイプ	¥18,000
		スターライトひかりマンションタイプ	¥15,000
	派遣工事 (配線工事を実施しない場合)	スターライトひかりファミリータイプ	¥7,600
		スターライトひかりマンションタイプ	¥7,600

※上記料金は標準的な工事費です。工事内容により別途追加料金が発生します。 ※ひかり電話も工事費が発生しますが、詳細は営業担当までご相談ください。

月額

スターライト ひかり	スターライトひかり ファミリー	最大100Mbps	¥4,300～
	スターライトひかり ファミリー・ハイスピード	下り：最大200Mbps 上り：最大100Mbps	¥4,400～
	スターライトひかり ファミリー・ギガ	最大 概ね1Gbps	¥4,500～
	スターライトひかり マンション	最大100Mbps	¥2,700～
	スターライトひかり マンション・ハイスピード	下り：最大200Mbps 上り：最大100Mbps	¥2,700～
	スターライトひかり マンション・ギガ	最大 概ね1Gbps	¥2,800～
プロバイダ	スターライトひかりネット 動的IPアドレス	¥1,200～ (2ヶ月無料!)	
	スターライトひかりネット 固定IPアドレスプラン	別途ご相談ください	

※この料金は2017年8月25日現在のものです。

名刺管理で
売上UP

複合機を活用した名刺管理 ～電子文書活用編～



名刺をかんとんにデータベース化し、 管理と共有でビジネスチャンスを 拡大しませんか？

名刺の電子化によるメリット

名刺管理を行うことで、こんなお悩みはございませんか？

- ①探したい名刺を直ぐに見つけれない！
- ②社員が退職したら、名刺情報も無くなる！
- ③年賀状等の宛名作成時に都度手打ち！



「年度末の人事異動や組織改編」や
「新年度の挨拶」の時に名刺情報が
急激に増えるはず。でも、管理は・・・



総務部門の強い味方

名刺管理が出来ていない場合は、個人情報流出の
リスクが発生します。 キヤノン複合機が解決します！

ビジネストrendをデモカーで体験可能です。

ステラグループ株式会社がオフィスでお役に立てること



複合機を利用してかんたんスタート

～名刺の電子化で、らくらく業務フロー改善～



Document Navigator

複合機のタッチパネルから『名刺』を選んで、指定DBへ登録できる『かんたん電子化ソリューション』です

名刺のスキヤン方法

①複合機の前稿台にランダム配置する

②タッチパネルにて「名刺」を選択し、やさしく名刺ファイリングを押下する。



③名刺DB



名刺画像とOCRデータが再利用可能になります。
※CSV出力も可能

電子化

複数の名刺を複合機の前稿台に並べてスキヤンするだけで、名刺情報をPCに自動登録し、名刺データベースを作成。「氏名、会社、住所」などの項目も自動で振り分けします。

検索

登録名刺データは「氏名」「会社名」などの項目から素早く検索する事が出来ます。URL情報からホームページを自動で起動することも可能。更には住所情報からWebで地図をかんたんに表示できます。

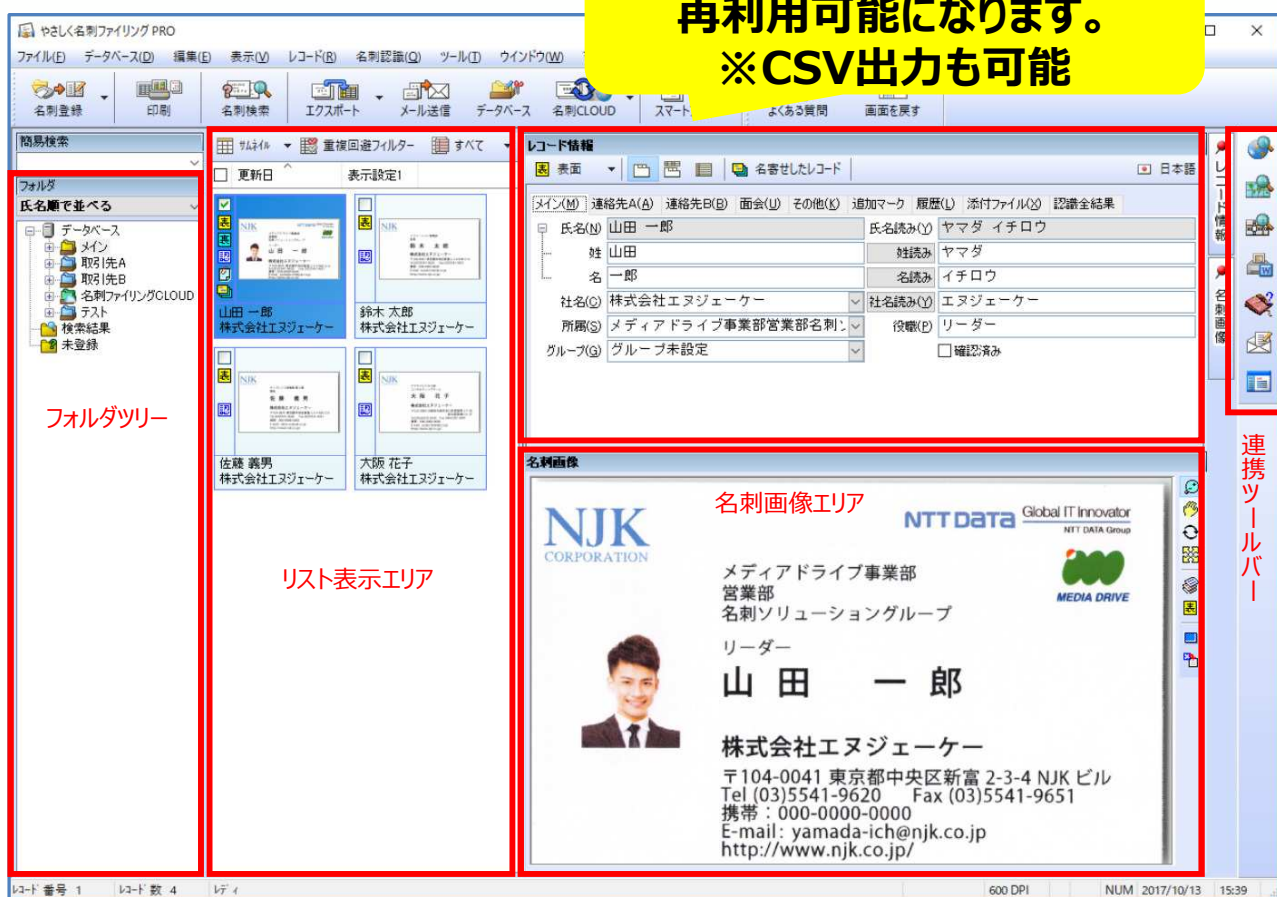

製品名

標準価格

概要

Document Navigator
メディアドライブ製名刺パック付

¥118,000

・Document Navigator 1本
・やさしく名刺ファイリングPRO 3L

Information Point!

パソコンなどのお役立ち情報です!



意外と知られていないお得な情報や
今ICT業界で話題になっている事をご紹介します!!

「Officeのライセンス」について

Microsoftの代表的なアプリケーション『Office』をご利用されているお客様は多いかと思えます。



パッケージ版OfficeやOffice 365は1ライセンスで複数のパソコンにインストール出来るのですが、条件もあるようです。

Officeは何台でも入れられる?

流石に無制限と言う訳ではありませんが、パッケージ版のOfficeであれば2台のパソコンに、Office 365であれば5台のパソコンやタブレットなどにインストールすることが出来ます。

パッケージ版の例になりますが、ケース左上に2 PCsと記載があるようにPC2台までのインストールが認められています。



2 PCs



条件ってなに?

Microsoftが認めている複数台インストールは、『1人のユーザーが会社と自宅など別々のPCにインストールする場合1ライセンスで良いですよ』というものです。

そのため、1ライセンスで複数人が利用する事はライセンス違反となります。

また、パッケージでは無く元々PCにインストールされているプリインストール版OfficeはそのPC以外に転用するとライセンス違反となります。

認められている例

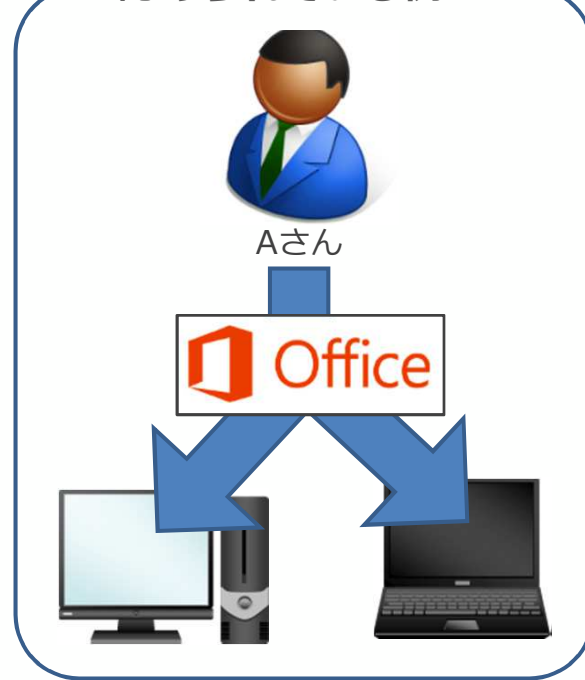

認められていない例

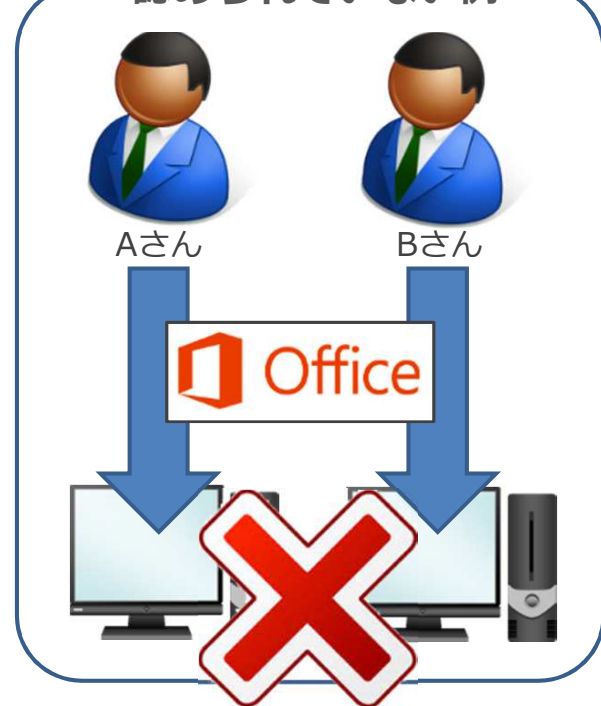

ライセンス違反するとどうなるの?

2012年に北海道庁で発覚したライセンス違反の例で言えば、違法コピーと認められた5,003件のライセンスの購入と正規品の標準小売価格相当の損害賠償を命じられており、億単位の不利益があったようです。

また、ACCS(一般社団法人コンピュータソフトウェア著作権協会)などが違法コピーや著作権侵害の情報を広く集めており、事例としては元社員の通報により発覚した例などもあるようです。

分かりにくいですが、Officeのパッケージ裏にひっそりと記載がありますので、お手持ちのパッケージがありましたらご確認してみてください。

Windows® 7またはWindows 8、32ビット版または64ビット版OSのみ・SSE2 対応の1 GHz プロセッサ・1 GB RAM (32 ビット版)、2 GB RAM (64 ビット版)・3 GB の空きディスク領域・1024 x 576 以上の画面解像度 (1366 x 768 推奨)

本製品は、**同一ユーザー**が使用する合計 2 台までの PC にインストールできます

© 2012 Microsoft Corporation. One Microsoft Way, Redmond, WA 98052-6399, USA

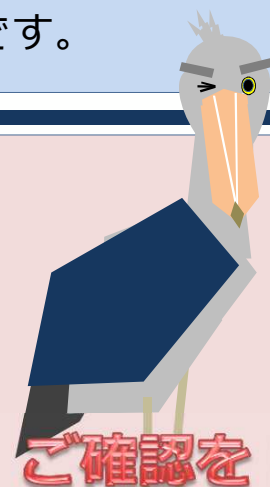

お客様の声をお聞かせください

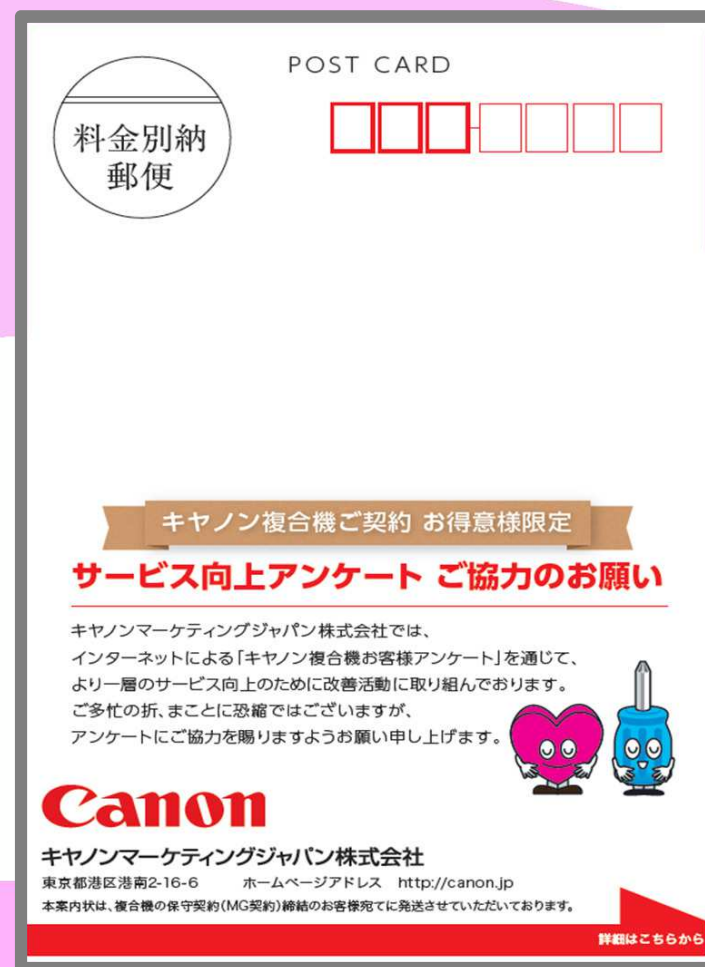

◆実施期間

2018年4月中旬 ~ 2018年11月末日

お手元にはがきが届きましたら
記載URLへアクセスをお願いいたします

アンケート回答頂いた方に、抽選でプレゼントが当たります！

NETEYE(ネットアイ)サービスのご案内

「NETEYEとは」インターネットを利用して遠隔モニタリングするオンラインサポートシステムです。

- 

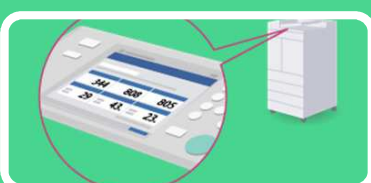
①リモート監視*1
監視センターで異常を検知したら、お客様に連絡の上、即座にサービスマンを手配します
- 

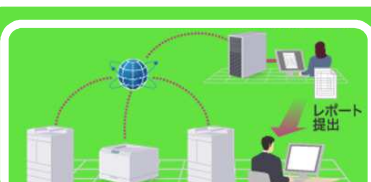
②カウンタ自動検針
全台数、指定日検針が可能です。訪問検針による検針ミス・検針日のズレを防ぎます。
- 

③稼働報告書
日々カウンタ情報や品質情報を取得しているため、稼働状況をご報告することが可能です。
- 

④最適点検サイクル
複合機の枚数に応じて点検を行うので、使用枚数の大小にかかわらず安定稼働に貢献します
- 

⑤トナー残量お知らせ*1
トナー残量が少なくなると、自動的にお客様へメールでお知らせします。在庫管理の手間が省けます。

*1 サービスの提供は無償ですが、別途お申し込みが必要となります

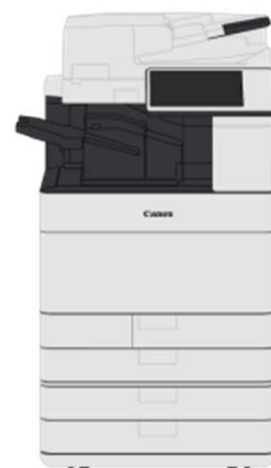

STELLAR LINK

#87 INDEX

- P 2 最新の働き方トレンド情報 & オリンピックに向けた新駅開発
- P 4 ステラグループおすすめ！イナバ製オフィスチェアのご紹介
- P 6 紙詰まりトラブルを事前に防ぐ！サカエシュレンダー
- P 8 ビズニーボックス郵便料金計器
- P10 ホームページ丸々バック
- P11 アグサスの工事原価管理システム
- P12 経費精算から働き方改革を！「MFクラウド経費」
- P14 ステラグループの光コラボレーション「スターライトひかり」
- P16 複合機を活用した名刺管理～電子文書活用編～
- P18 PCお役立ち情報第33回「Officeのライセンスについて」
- P19 2018年度複合機保守サービス顧客満足度調査にご協力をお願い致します

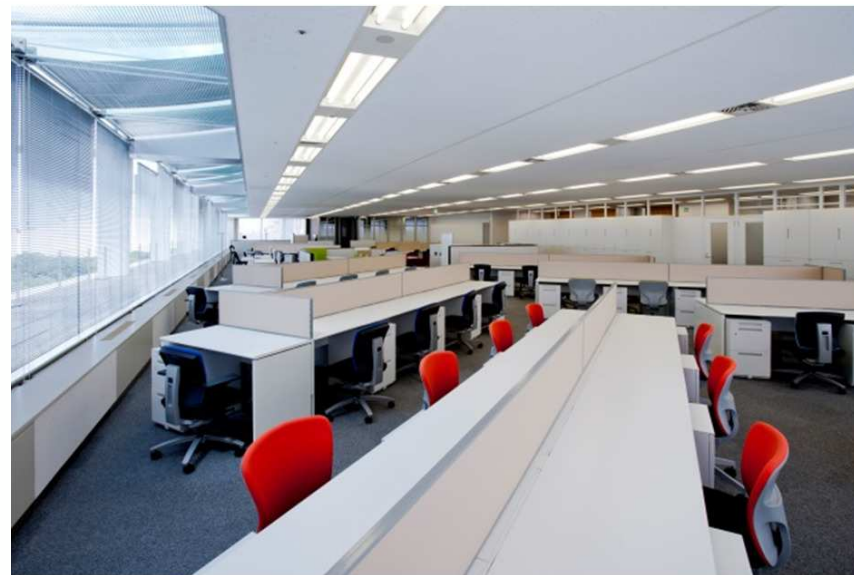

ライブオフィス見学開催中！

ステラグループのライブオフィスは、2012年9月にオープンいたしました。ここにはメーカーのショールームにはない、毎日実際に活用している工夫があります。まさに生きた(LIVE)オフィスです。

実際に社員が働いているオフィスをご覧いただくことで、移転やレイアウト変更をご検討中のお客様はもちろんのこと、お客様のオフィスが抱える様々なお悩みの解決にきっと参考にしていただけたらと考えています。

ぜひお越しください！

経営理念

Challenge for Oneself

日々成長へ挑戦する人と組織が

Challenge to Dreams

お客様の夢の実現のために
クリエイティブな活動へ貢献し

Changes the Business

お客様とビジネスチャンスを生み出します

お客さま 各位

ステラグループ株式会社 代表取締役社長の川井昇です。

いつも大変お世話になり、誠にありがとうございます。

今年は例年よりも早く春が訪れました。

桜満開の中、新入社員さんが入社されるお客さまも多いと存じます。
新しいデスク・チェア、そしてパソコンの準備はお済みでしょうか？
ぜひ私どもステラグループにご相談、ご用命くださいませ。

もちろん、オフィスの移転、リニューアルのご相談も
私どもまでお気軽にお寄せください。何卒よろしく願い申し上げます。



代表取締役社長 川井 昇

Twitter 展開中！

弊社システムサポート担当が
日々様々な情報をつぶやきます。
ぜひフォローをお願いします。

@Stellar_Support



ホームページ



facebook



twitter

会社名:ステラグループ株式会社 <http://www.stargp.jp/>
設立:1973年7月 資本金:9,500万円 代表者:代表取締役社長 川井 昇

<営業拠点>

本社オフィス	東京都文京区後楽二丁目3番21号 住友不動産飯田橋ビル11F TEL: 03-5804-8780
立川オフィス	東京都立川市柴崎町2丁目3番6号 第一生命ビル3F TEL: 042-525-2146
三鷹オフィス	東京都武蔵野市中町1丁目9番5号 第一中央ビル3F TEL: 0422-52-8351
神奈川オフィス	神奈川県横浜市中区尾上町6丁目86番1号 関内マークビル2F TEL: 045-651-7421

<事業内容>

- OA機器およびコンピュータ機器の販売とメンテナンス・保守
- ネットワークを含む社内システムの設計・構築・運用管理
- システム開発
- 什器備品・消耗品・オフィス家具の販売
- デジタルデータ総合出力サービス・クリエイティブワークの企画・制作
- 人材派遣【(般)13-01-1334】・アウトソーシングビジネス

ステラグループ

検索

★ステラリンクのバックナンバーは、
弊社ホームページでご覧いただけます。

<http://www.stargp.jp/stellar-link>

