

STELLAR LINK #81



びーナッツ星人(社員考案)
8月号より初登場。千葉県出身。
顔の部分は梨にも見えるかも？

2017
10

- イチ押し！
KOKUYOオススメ事務用チェア
LiveOn初期費用・オプション半額キャンペーン開始！
- 商品情報
StellarNAS mini新登場！
勤務管理システム「PCA就業管理X」
- お役立ち情報
隔月お役立ち情報/PC編
第30回「RAIDとバックアップについて②」



オフィスの “あるある” 課題を解決 “コスト削減 & セキュリティー対策” を実現



複合機周りでこんなことはありませんか？

- ✓ 急いでいるのに、前の人の印刷が終わらない
- ✓ モノクロ設定や両面設定を忘れて、無駄な印刷をしてしまう
- ✓ 誰も取りに来ない印刷物が出っぱなしになっている
- ✓ 印刷物やファクスが、どこかにまぎれて紛失したことがある
- ✓ 個人情報や社外秘の技術情報を印刷している



こんなときどうしていますか？

「前の人が印刷が終わらない…！」

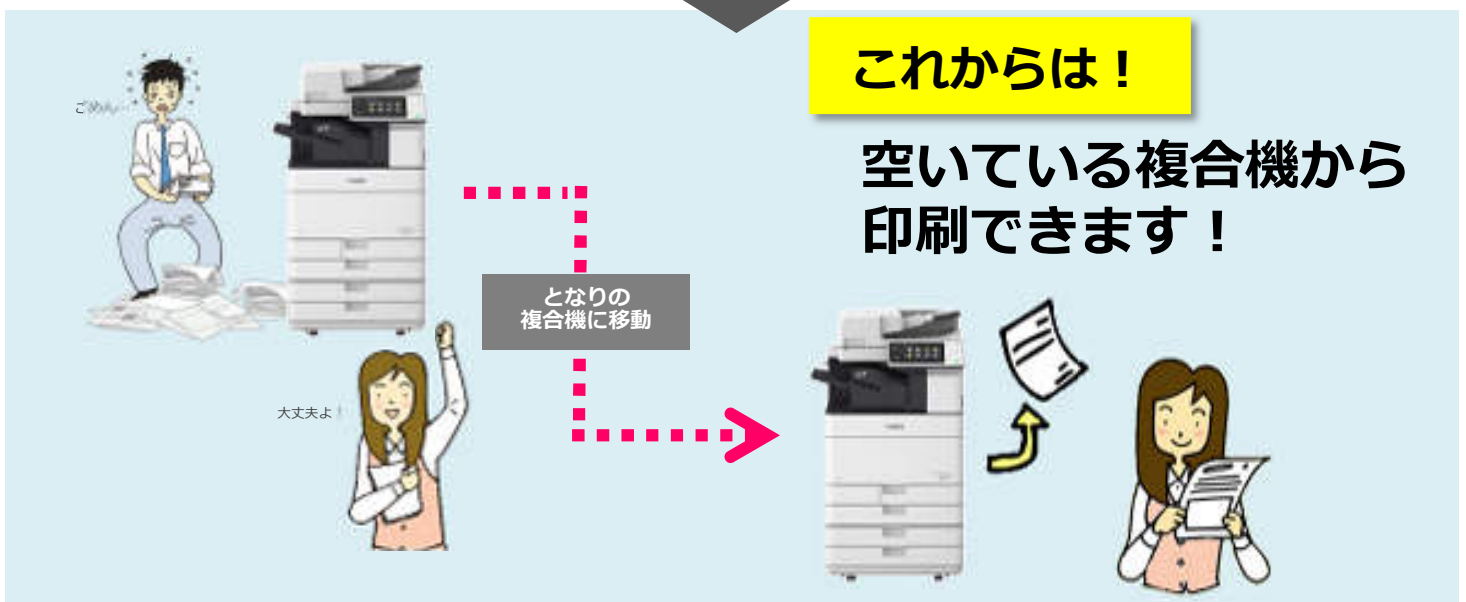

コスト削減・情報漏洩対策にも効果的！
キヤノンの「どこでもプリント」をご紹介します！



複合機の認証操作でかんたん制御 ICカード認証 & シンプルログイン



ネットワーク上のどのMFPからでも出力ができる。
サーバーレスAnyplacePrint for MEAP ADVANCE



プリントジョブを**本体内に一旦保存**し、必要に応じて自分のジョブリストで設定を確認・変更してから出力。**ミスプリントによる無駄なコストを削減**することができます。

個人ごとに利用できる機能を設定できる。 「シンプルログイン」+「ICカード認証 for MEAP ADVANCE」

操作パネルの**自分のアイコンにタッチ**するだけの「シンプルログイン」、または、**ICカードをかざす**事で個人を特定。



個人別の設定により、セキュリティーに配慮した機器運用が可能です。



KOKUYOオススメ事務用チェア

picora



※メーカー標準小売価格(税別)
¥37,200～

◆充実機能

- **ポスチャーサポートシート** 骨盤を支え、安定した姿勢と、包み込み感を実現
- **オートアジャストロッキング** 座る人の体重に合わせて最適なロッキング
- **オフセットアーム** 腰への負担を軽減することができる、必要最小限の肘掛け

◆選べるカラーバリエーション



『スッキリ設計！』



INSPIRE



先進ワークスタイルに対応する
革新的機能と最高の座り心地

2つのロッキングメカと
ランバーサポートを組み合わせ実現
したワンランク上の理想の座り心地

※メーカー標準小売価格(税別)
¥139,600～

Wizard2



※メーカー標準小売価格(税別)
¥55,400～

紙でしかできないと思っていませんか？

国に
認められて
います！

年末調整申告書は Webで提出を受けることができます！

👉 Webで提出を受けると年末調整業務の時間を大幅に削減できます。



👉 「紙」で実施されるため、年末調整処理は手間と時間の温床となっています。



紙だから郵送、そして時間がかかる
手書きだから、ミスしたらやり直しのため再記入が必要に・・・

価格

GMSS+™ OBD membership support & service

年末調整申告書サービス

1名^{*1}あたり年額 500円^{*2} (税抜)

*1 ご契約は30名以上から、10名単位となります。

*2 OBCマイナンバーサービス・給与奉行・法定調書奉行のいずれかをご利用のお客様は、

1名あたり年額400円(税抜)となります。対象製品は奉行i・奉行V ERP以降の製品となります。

～Office365のOfficeは月額購入可能～

ご購入プランは**月額・年額**選択可能！



Office365か～
ライセンス有効化面倒だね、



簡単ですよ！

**VLSCからプロダクトキーを入手する方法と
ライセンスを購入するとライセンス有効化済みですぐ利用できる方法があります。**



えっ！
有効化されている買い方もあるの！
便利だね



はい、
おすすめです

購入の詳細はステラグループ担当者までお問い合わせくださいませ！

**Office365のOfficeは今までのOfficeと違いクラウドのストレージが
1人1TBついてきます！**

※クラウドストレージは単体で購入する場合月額540円です

ライセンス許諾はユーザーライセンスになります

複数台の端末をお持ちの方は
ライセンス許諾で1ライセンス1人PC5台
タブレット5台
スマホ5台利用可能です
(ユーザーライセンスです、利用される人数分購入は必要です)

知らなかった！！



うちは月額面倒なんで年額がい
いんだけど年額版もあるの？

はい、その場合はいままでの
オープンライセンスでの
「年額」も選択できます！

目から鱗でした



Office365は「年額支払い」も可能です。
皆様の利用用途で月額・年額ご選択ください。
オープンライセンスと変わらず年単位での支払いも可能ですし、従業員の増減などが柔軟に行
える「月単位」の支払いも選択可能です。※手順はステラグループ担当者までお問い合わせください

オープンライセンス更新タイミングでも見直しを考えてみませんか？
手続きも楽で、支払いも柔軟な月額のご検討も宜しくお願い致します。

奉行流働き方改革で削減! 

固定業務を減らし必要なことに時間をあてる働き方提案

体感

将来像がイメージできる“パッケージ&サービス”イベント

奉行フォーラム 2017

クニタツグループ



56万社の実績で具体的な支援を提案
フォーラムで体感!

従業員の
生産性
UP 

見て
触って
聞いて



基幹業務だけじゃない!
企業を支援する
全体OBCへ

新製品 で
従業員も **楽** に

開催日時

開催時間 9:30~18:00

受付開始 9:00

横浜 10月 6日(金)

横浜ベイシェラトンホテル&タワーズ

東京 10月17日(火)

ANAインターコンチネンタルホテル東京

→ 展示会、セミナー受講のお申込みなど、詳しくはWEBでチェック!

URL <https://www.obc.co.jp/f2017/>

奉行フォーラム

検索 

今年の奉行フォーラムは、

“体感”

見て、触って、聞いて、
働き方改革を体感する旅へ

「働き方改革はやりたいけど、具体的な取り組みに向けての一步が踏み出せない」という企業も多いのでは？
働き方改革で重要なのは“働き方改革に取り組めた”という実績と、目に見える“確かな効果”。奉行フォーラム2017では、すべての企業が実践でき、業務にかかる時間を減らす具体的な取り組み手法である「奉行流働き方改革」を体感いただけます！働き方改革のヒントを探しに、奉行フォーラム2017にぜひご来場ください！

見どころ① 「自社でもできる」を会場で！ 奉行流働き方改革を体感



全69個のモデルであなたに合った働き方改革が見つかる！

 **触ってわかる！**

ここを
チェック

実際の製品を触りながら「できる」を体感！

「経理」「総務」「販売」の各業務における働き方改革の取り組みモデルをご紹介します！実際に製品を触りながら効果を体感いただけます。



 **数字でわかる！**

業務の時間削減効果が数字でわかる！

モデルごとに削減できる時間を具体的に提示。御社ではどのくらい削減できるか、ぜひチェックしてみてください！



スタンプラリー付き！

**奉行流働き方改革
体感ガイド**

別紙ガイドでは働き方改革目標で奉行フォーラム2017を紹介！
奉行流働き方改革を120%体感してください。

見どころ②

従業員になりきって、スマホで様々な業務を体感!



新サービスを
3分で
体感できます

発売前の新サービスを体感



従業員と管理部門がつながることで、業務はここまで速くなる!!!すべてスマホに対応した、従業員と管理部門の業務生産性を上げる新しいサービスです。その驚きの効果を、会場の3つのゾーンで、ぜひ体感ください!

経理ゾーン

経理と従業員の
業務を加速する

経理向け新サービス

経理と従業員双方に負担の大きい「ある業務」の改善効果を会場で体感!

販売ゾーン

体感しなきゃ損!
すべての企業様向け

Workbase

今までにない、常識を超えた業務の新しいカタチを体感ください!

総務ゾーン

労務管理を劇的に変える!
総務担当者、必見

労務管理サービス

総務と従業員の労務業務が劇的に変わる、その時間削減効果を体感!

自分ができる!を体感
総務担当者向け

BCP対策サービス(仮称)

人手不足でもノウハウがなくても、これさえあればBCP対策が完了!その秘訣は…会場で!



最新の奉行10シリーズや業務サービスも勢ぞろい!
まとめて体感いただけます!

見どころ③ 明日からの実務に役立つ! 必聴!お役立ちセミナーで体感

参加費すべて無料の必聴セミナー!さまざまな講師を迎え、多数開催いたします。



あと1年間で中堅・中小企業が必ず実現できる **基調講演**

働き方改革の決定版

企業事例から陥りやすい落とし穴と本質を見抜く!

ここをチェック

2019年4月施行予定の労働基準法改正までに働き方改革を実現するための計画と実施方法を、企業事例を通してご紹介します。

社会保険労務士法人
池田・村上リーゼンバーグ
合同会社 労務トラスト
代表社員 特定社会保険労務士
村上 剛久 氏
株式会社オービックビジネスコンサルタント



給与奉行ユーザー必見! **基調講演**

平成30年「配偶者控除」の改正内容から

実務テクニックまですべてを丸ごとご紹介!

ここをチェック

改正内容に加え、企業がいつまでにどのような実務を行う必要があるのかを、給与システムを中心とした運用方法を交えて詳しくご紹介します。

株式会社オービックビジネスコンサルタント

※会場によって講演者が変わる場合がございます。

システム相談会



サービスやシステムにおける不安や疑問を解決するチャンス!
システムコンサルタントにお気軽にご相談ください!

事前
予約制

個別
相談

LiveOn初期費用 半額キャンペーン！

1ライセンス ¥ 78,000 → ¥ 39,000

★LiveOnライセンスと下記いずれかライセンス分のカメラ・マイクスピーカーをご注文頂くと、LiveOn初期費用（オプション費用含む）を**半額**にさせていただきます。

※2017年10月～2017年12月末日に納品の企業様限定です。
※月額費用は別途発生します。
※アプリケーション機能・HD画質は別途月額費用が発生します。
※イントラパック版については別途ご相談となります。

対象機器一覧

※全てUSB接続

■ 映像機器：Webカメラ or コミュニケーションカメラ(リモコン操作可)



Logicool HD Webcam C930eR

300画素の簡易カメラ。
1名～3名程度。
フルHDにも対応。
三脚取付可能。
定価 ¥ 16,000



Logicool ConferenceCam CC2900ep

リモコンでズーム・上下左右
コントロールができる。
～20名程度。

OPEN (参考価格¥100,000)

■ 音響機器：ヘッドセット or マイクスピーカー



YAMAHA YVC-300

エコーキャンセラ内蔵。
～6名程度の利用を推奨。
收音範囲最大3.0m
(推奨1.5m)

定価 ¥50,000



YVC-1000

エコーキャンセラ内蔵。
～10名程度の利用を推奨。
拡張マイク4台まで連結可能。
(マイク1台付属)

定価 ¥120,000

オプション機能も 今なら半額です！

オプション機能

アプリケーション共有

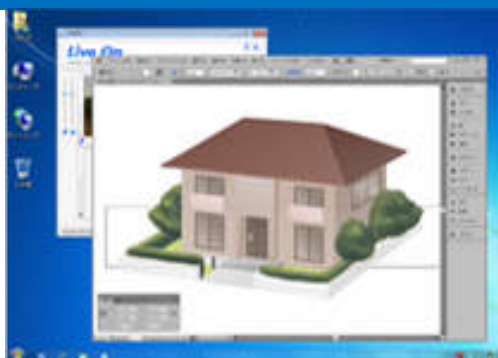

~~¥300,000~~ → **¥150,000**

HD画質対応



~~¥300,000~~ → **¥150,000**

スケジュール機能



~~¥300,000~~ → **¥150,000**

多人数モード



~~¥300,000~~ → **¥150,000**

プレゼンス機能

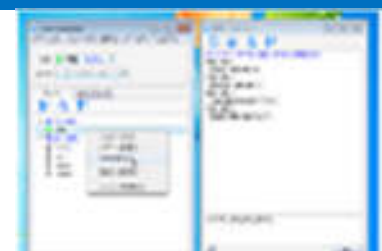

~~¥300,000~~ → **¥150,000**

AdminTool(管理者機能)

~~¥300,000~~ → **¥150,000**

コール機能

~~¥300,000~~ → **¥150,000**

※アプリケーション機能・HD画質は別途月額費用が発生します。

ビジュアルコミュニケーションシステム

LiveOn®

最大 **150画面**
同時表示!!



iOS/Android
スマートフォン
タブレット端末 **対応**

※ スマートフォン・タブレット端末でご利用の際は、専用アプリ（無料）が必要です。App Store/Google Playからダウンロード/インストールを行ってください。

導入実績
5,200社以上!

高品質

独自の高度な制御技術によりCD並みのクリアで途切れにくい音声と相手の細かな表情まで映し出す高画質でスムーズな映像を実現!

高機能

資料共有やホワイトボードなど会議に必要な機能は標準装備!
録音・録画機能やメディア再生機能を使って全拠点に動画配信も可能!

簡単操作

面倒な操作は一切不要!簡単ログインですぐに会議スタート!
しかも、シンプルなインターフェースや設定画面で操作も簡単!

会議だけじゃない! LiveOnの様々なご利用シーン

●研修・セミナー配信



移動や出張に伴う交通費や宿泊費などの経費の大幅削減が可能です。さらに、移動に伴う時間の無駄をなくすることもでき、研修・業務の効率化にも役立ちます。

●社内外の各種イベント



離れた拠点の社員やお客様とも顔を見ながら会話ができるため、コミュニケーションが円滑化され、一体感が生まれます。

●遠隔サポート・相談窓口・遠隔医療



専門スタッフによる質の高いサービスを提供することができ、顧客満足度の向上に繋がります。また、効率的な人員配置が可能となり、人件費の抑制にも効果的です。

●商談現場との接続



同行していない技術者も社内から商談に参加し、回答や説明を行えるため、商談スピードの向上、成約率のアップに繋がります。

●現場との連絡ツール

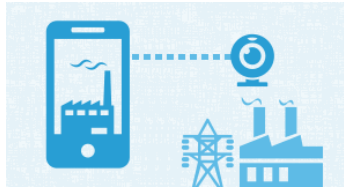

現場の映像と音声をリアルタイムで確認できるため、正確で迅速な情報共有と的確な指示伝達が可能です。

●BCP対策

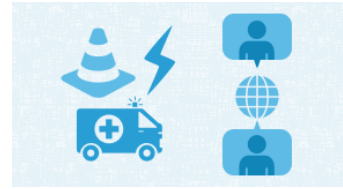

電話が繋がらない状況でも現地の被災状況や安否確認がすぐに可能です。今後の対応策などを迅速に指示伝達ができ、緊急時の事業継続、早期復旧に役立ちます。

クリアで途切れにくい音声 ———— 従来のWeb会議システムの弱点をLiveOnが克服！

従来のWeb会議システムの弱点だった音声の品質もLiveOnなら大丈夫！

従来のWeb会議システムの課題とされていた「音声品質」や「音の途切れ」。
相手の音声がしっかり聞き取れないと、何度も聞き返してしまってストレスが溜まったり、お互いが誤解したまま会議が進行してしまう・・・なんて事も。

LiveOnは、音声遅延と音切れを極力回避する独自の自動帯域制御機能やジッタバッファ制御機能を採用しています。これにより、クリアな音声と軽快な動画映像を実現し、ストレスのないWeb会議を開催していただくことができます。さらに、会議の使用目的に合わせ、音声データのサンプリングレート（8～32KHz）を選択することが可能となっており、より高品質な音声で会議を行うことができます。

※端末が会議室の音声サンプリングレートに対応していない場合、及びBluetooth機器接続中は8KHzになります。



HD画質にも対応

HD画質で臨場感あるコミュニケーションが実現！

標準機能の640×480までの解像度に加え、オプションで1280×720までのHD画質での表示が可能となり、これまでにない迫力とリアルな映像での会議が可能です。

(ASP版：オプション機能/イントラパック版：標準機能)



コール機能で活用シーンが拡大

コールセンターやサポートセンターなどで活躍！

コールセンターなどでの問い合わせ対応業務への利用や、企業の受付窓口へPCやスマートフォン・タブレット端末を設置することで受付業務にも活用できます。

(ASP版：オプション機能/イントラパック版：オプション機能)



資料共有機能



録音・録画機能



メディア再生機能



主な機能

資料共有機能、ホワイトボード機能、メディア再生機能、録音・録画機能、テキストボックス（チャット）機能、アンケート機能、アプリケーション共有・デスクトップ共有*1、多人数モード*1、スケジュール機能*1、HD画質対応*1、AdminTool（管理者用ツール）*1、コール機能*2、プレゼンス機能*2

※1 ASP版ではオプション ※2 ASP版/イントラパック版ともにオプション

LiveOn ASP版

低ランニングコスト 1ライセンス3,000円（税別）の定額制だから安心！

クライアントソフトライセンス	78,000円（税別） / ライセンス	月額使用料（定額制）	3,000円（税別） / ライセンス
----------------	----------------------------	------------	---------------------------

オプション機能・価格一覧

	価格 ※会社・団体・学校等の申し込みコード単位	追加月額使用料（定額制）
プレゼンス機能	100,000円（税別）	—
多人数モード	300,000円（税別）	—
スケジュール機能	300,000円（税別）	—
コール機能	300,000円（税別）	—
AdminTool(管理者機能)※1	300,000円（税別）	—
アプリケーション共有	300,000円（税別）	1,000円（税別） / ライセンス
HD画質対応	300,000円（税別）	2,000円（税別） / ライセンス

※1 ASP版のAdminToolでは、ユーザーアカウント情報は変更のみ、使用帯域情報は閲覧のみ可能です。

LiveOnの最新情報はWebサイトでご確認ください
<http://www.liveon.ne.jp>

問い合わせは、弊社営業担当者までお気軽にどうぞ

ステラグループ担当営業まで！



光回線について こんなお悩みはありませんか？



問い合わせ窓口が煩雑で
どこに電話したらいいのかわからない



料金プランが多くてわかりにくい



回線料金と接続料金の支払いが別で管理が面倒



このようなお悩みをステラグループの
光コラボレーション・スターライトひかりが解決！

おすすめ **1**

NTT東日本・西日本の品質そのままに
ご利用料金がお安くなります！ ※ご契約内容にもよります

おすすめ **2**

スターライトひかり + スターライトひかりネットご利用なら
契約・サービスのお問い合わせ窓口と請求が一本化され、
支払管理もスッキリわかりやすくなります！

おすすめ **3**

お客様のご利用環境に合った最適な料金プランを
ご提案致します！

ステラグループ株式会社 

本社 03-5804-8787 立川 042-525-2146
三鷹 0422-52-8351 神奈川 045-651-7421

光コラボレーションについて

NTT東日本・西日本が提供している「フレッツ光」の提供を各事業者が受け、NTT東日本・西日本の品質そのまま各事業者のサービスをプラスしたものを「光コラボレーションモデル」といいます。ステラグループが取り扱わないオプションサービスはNTT東日本・NTT西日本との直接のご契約となります。

これまで

NTT東日本・西日本
(フレッツ光)

お客様

スターライトひかり

NTT東日本・西日本
(フレッツ光)

ステラグループで
受付・対応/
サービスを追加し
請求・お支払いまで
ワンストップでご提供

お客様

転用とは

フレッツ光をご利用のお客様が契約内容をそのままに、事業者が提供するインターネットに移行することを「転用」といいます。

NTT東日本・西日本

光回線の提供

ステラグループで
受付・対応/
サービスを追加し
請求・お支払いまで
ワンストップでご提供

お客様

工事は不要・
簡単なお申込で
お安くお使い
いただけます

料金表

「スターライトひかり」初期費用

契約料	新規契約手数料	¥800	
	転用契約手数料	¥1,800	
工事費	派遣工事 (配線工事を実施する場合)	スターライトひかりファミリータイプ	¥18,000
		スターライトひかりマンションタイプ	¥15,000
	派遣工事 (配線工事を実施しない場合)	スターライトひかりファミリータイプ	¥7,600
		スターライトひかりマンションタイプ	¥7,600

※上記料金は標準的な工事費です。工事内容により別途追加料金が発生します。 ※ひかり電話も工事費が発生しますが、詳細は営業担当までご相談ください。

月額

スターライト ひかり	スターライトひかり ファミリー	最大100Mbps	¥4,300～
	スターライトひかり ファミリー・ハイスピード	下り：最大200Mbps 上り：最大100Mbps	¥4,400～
	スターライトひかり ファミリー・ギガ	最大 概ね1Gbps	¥4,500～
	スターライトひかり マンション	最大100Mbps	¥2,700～
	スターライトひかり マンション・ハイスピード	下り：最大200Mbps 上り：最大100Mbps	¥2,700～
	スターライトひかり マンション・ギガ	最大 概ね1Gbps	¥2,800～
プロバイダ	スターライトひかりネット 動的IPアドレス	¥1,200～ (2ヶ月無料!)	
	スターライトひかりネット 固定IPアドレスプラン	別途ご相談ください	

※この料金は2017年8月25日現在のものです。

STELLAR GROUP

WEBサイト
フルリニューアル
サービス

フルリニューアルサービスオススの

ウェブ対策

これからのWeb 対策

ホームページに、

古き良き思い出は必要ありません。

時代に即したホームページを

あなたのシナリオで、完全リニューアル。



閲覧者の70%が
スマホユーザー



A
あ

スマートフォン対応 | レスポンシブ
サイト化

スマホで見ると
文字や画像が小さくて見えにくい

CMS導入 | コンテンツ管理
システム

更新頻度が高く
ニュースは社内で内製化したい

多言語対応

国際化と、増加する訪日外国人への
外国語対応

ヒヤリング後お見積りいたします

ご相談・お問い合わせは、ステラグループ株式会社の御社ご担当支店におたずねください。

商売繁盛へ、にゃんと9万円台！



ホームページ開設のすべてが
お値段なんと！

ホームページ **3P** パック

初期費用 **¥99,000** (税別)

スタンダードプラン

ホームページ **5P** パック

初期費用 **¥160,000** (税別)

デラックスプラン

ホームページ **8P** パック

初期費用 **¥220,000** (税別)

※co.jp、jpドメインは¥10,000（税別）追加となります。
※2年目以降は、別途年間維持費が必要です。（ホスティング費+オリジナルドメイン更新費）

ホームページ

まるまる

丸々パックス

はじめてでも簡単！ホームページ立ち上げに必要な**3つ**がパックになった



ホームページ制作

**基本SEO
対策済**

3つの基本プランをご用意。
しっかりとお打ち合わせし、開設
目的に添ったサイト構築をご提案。



オリジナルドメイン取得

御社だけのオリジナルドメインは、広報
活動に効果大！しかも、オリジナル
メールアドレスも無制限に設定可能。
「.jp」「.co.jp」「.com」「.net」「.info」「.biz」等の中から選択できます。

丸々パック
オリジナル



ホスティング

ISO20000 取得ホスティングサーバ使用

ISO20000 取得ホスティングサーバで、
大切な情報をしっかり預かります。

丸々パック
オリジナル

オリジナルドメイン取得 + ホスティングは丸々パックオリジナルサービス

通常Web制作会社はホームページのみ作成します。当パックでは、初めての方にとって
様々なオリジナルドメインの申請や、ホスティングサーバの契約も一元化し、ご提供いたします。

◎当パックはお客提供情報によりドメイン取得、ホスティング、ホームページ制作を行うセット商品です。 ◎取得したドメインはお客様に譲渡いたします。 ◎年間維持費は1年単位となります。途中解約による返金はご対応しておりません。 ◎基本のSEO対策は行いますが、これにより検索サー
ビス上位表示をお約束するものではありません。

ご相談・お問い合わせは、ステラグループ株式会社の御社ご担当支店におたずねください。

短期間、
ローコスト、
コールセンターが実現する
ハイブリッドサービス

AI service

AI サービス

【導入実績】

◆銀行人事部門

◆阿波おどりAIコンシェルジュ

 TELECOMEDIA
powered by APTWARE

【自然言語処理を用いた対話型AI FAQ】

自然な発話でシステムに問いかけることで、必要な情報を一問一答形式で回答してくれます。また、Excelシートを利用してQAデータ作成を行うため、誰でも簡単に対話型のコンテンツを作成することができます。コールセンターのテレコメディアだからこそ実現できる、ハイクオリティのサービスです。

こんなシーンでお役に立ちます

自社内問い合わせに対する業務効率化

同じ質問や問い合わせに毎回膨大な時間を割く、そんな問題を解消致します。



人事総務・IT
ヘルプデスク等

お客様問い合わせサイトの 問題解決率向上

定型のFAQでは解決しきれないお問合せもフレキシブルで柔軟にAIが対応していきます。



QAサイト
コンシェルジュ

属人化しているナレッジの共有

よくある質問・お問合せ、又固有な対応シーンにおいてもオペレータが迷うことなくAIがガイドラインを提示します。



社内ナレッジ
システム

海外展開もスムーズに

海外拠点でのAI対応も可能に。多言語対応のAIに加え多言語コールセンターのノウハウを用いて高い品質のハイブリッドサービスを提供致します。



海外拠点向け
ヘルプデスク

さまざまな質問にAIが回答！ 簡単に導入しやすいAIサービス

利用者が使いやすく、説明書も不要。感覚的に利用できるユーザーインターフェースが導入の決め手です。

サービス画面イメージ

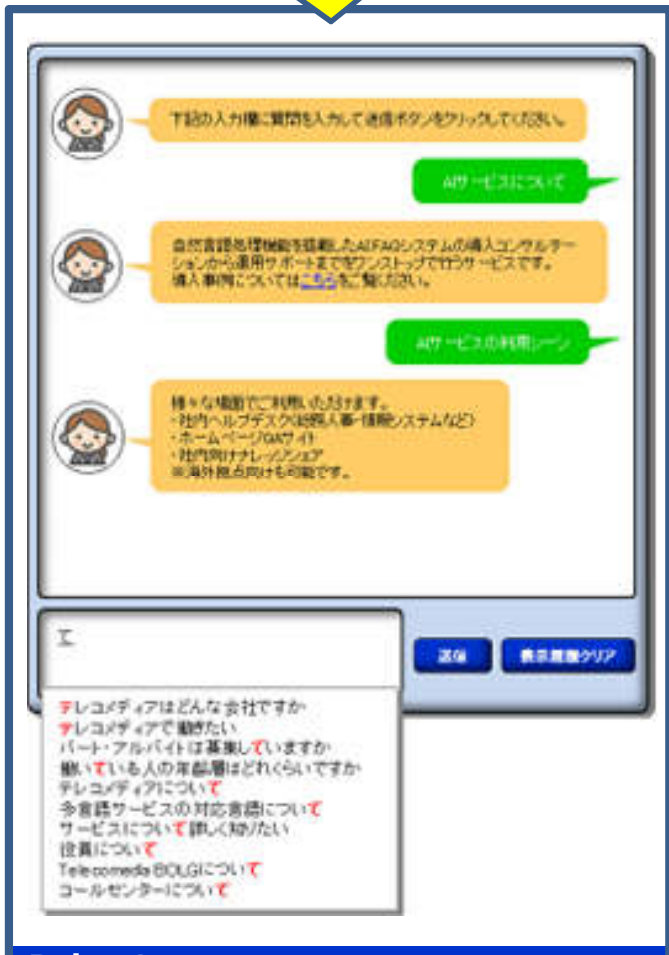

特長

- 自動化による人材の有効活用
- 同時に複数の対応が可能
- 24時間365日稼働
- 属人化させることなくナレッジを蓄積
- 複数部門に跨る内容もまとめて対応可能
- 社内・社外など用途に沿った構築が可能
- 他AIサービスとくらべて
 - ① 短期間での構築ができる
 - ② 導入後の運用が簡単
 - ③ 多言語対応が可能
 - ④ 有人チャットのオプションあり

サービスの仕組み

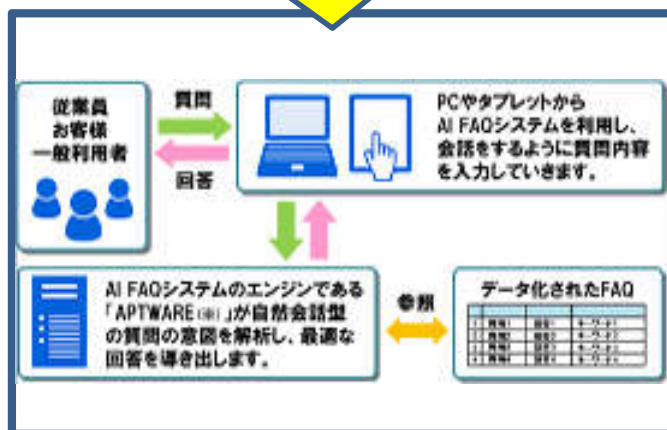

お問い合わせは・・・
ステラグループ担当営業まで！

提供元 株式会社テレコメディア TEL : 03-5952-2000
171-0033東京都豊島区高田3-37-10 info-teleco@telecomedia.co.jp

商品詳細↓



社会人10年未満の若手社員に聞いた！働き方調査

Q1.職場の人とコミュニケーションを取る際、 どのようなシチュエーションですることが多い？

上司へ仕事上の 悩み相談

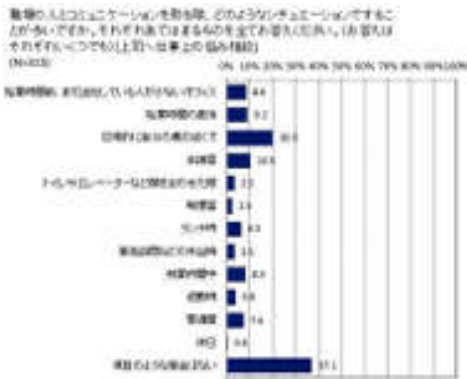

部下から仕事上の 悩み相談



同僚へ仕事上の 悩み相談

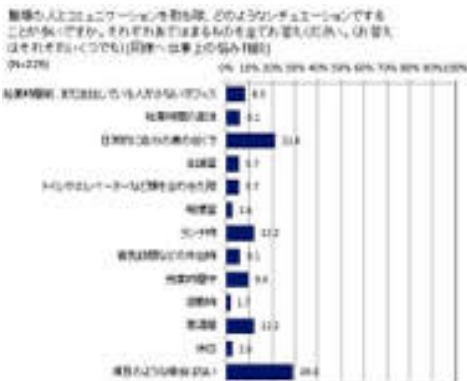

Q1. 上司への仕事上の悩み相談、同僚への相談、部下からの相談、全て「日常的に自分の席の近くで」が1位になりました。相談以外でも自席回りでのコミュニケーションは多く、席周辺の設備の充実と共に、上司の方々も集中して作業ができる場も設ける必要があるかもしれません。

2位以下は相談相手との関係性によって変わり、対上司、対部下の場合は「会議室」、同僚の場合は同率2位で「ランチ時」、「居酒屋」になりました。相談しやすいような環境にするには、静かすぎるオフィスではなく会話しやすいようなオフィスづくりが必要になります。

社会人10年未満の若手社員に聞いた！働き方調査

Q2.あなたが職場の人とコミュニケーションを取る際の手段は何？

上司へ仕事上の悩み相談



部下から仕事上の悩み相談

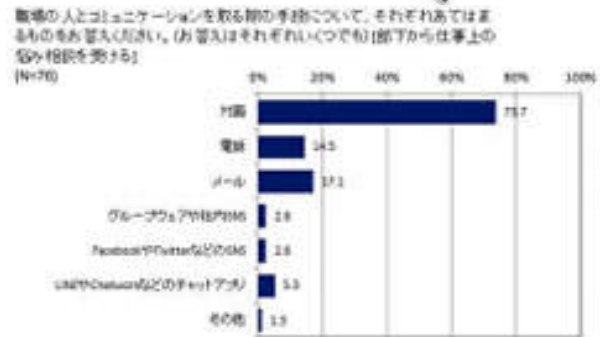

同僚へ仕事上の悩み相談

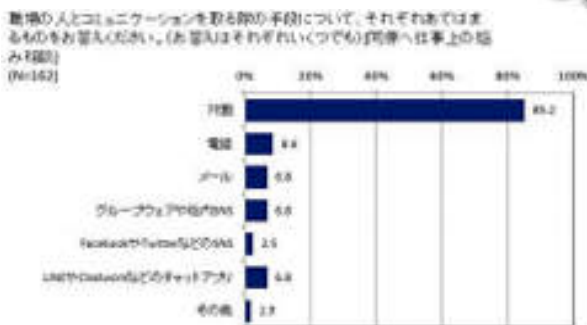

Q2.悩み相談におけるコミュニケーション手段の1位は全てにおいて「対面」になりました。2位以下は相手によって変わり、上司、同僚では「電話」、部下からは「メール」という結果になりました。

また特徴的なことには、同僚への悩み相談では、メールに並んで「グループウェアや社内SNS」や「LINEやチャットなどのSNSアプリ」が多くあがりました。

PICK UP OFFICE

SHIBUYA CAST.



CONCEPT

住む、働く、くつろぐ。多様性を受け入れ、
創造性を誘発する空間

【渋谷に新名所「渋谷キャスト」誕生！】

- 渋谷ヒカリエの開業から、約5年。
待望の複合施設が渋谷に誕生しました。

コンセプトに、
**「住む、働く、くつろぐ。多様性を受け入れ
創造性を誘発する空間」**

を掲げ、賃貸オフィスだけでなく、広場、多目的スペース、シェアオフィス&カフェ、店舗、賃貸住宅と、さまざまな顔を併せ持ちます。



▲イラストレーター「徳山ゆう」さんが製作されました。おとぎ話のキャラクターが紛れているそうです。



公共交通機関でのアクセス

電車 / 渋谷駅13番出口より徒歩1分
東京メトロ半蔵門線・副都心線 東急東横線・田園都市線「渋谷駅」徒歩2分
JR山手線・埼京線・湘南新宿ライン 東京メトロ銀座線「渋谷駅」徒歩7分
京王井の頭線「渋谷駅」徒歩9分
JR山手線「原宿駅」徒歩13分
東京メトロ千代田線・副都心線「明治神宮前(原宿)駅」徒歩9分
東京メトロ銀座線・千代田線・半蔵門線「表参道駅」徒歩12分

施設概要

所在地	東京都渋谷区渋谷1-23-21
敷居面積	5,020.09㎡
建設面積	約2,550㎡
延床面積	約35,000㎡
構造	[地下部] 鉄筋コンクリート造、鉄骨鉄筋コンクリート造 [地上部] 鉄骨造
規模	地上16階、地下2階
高さ	約71m
事業主	渋谷宮下町リアルティ株式会社 (出資者：東京急行電鉄株式会社、大成建設株式会社、サッポロ不動産開発株式会社、東急建設株式会社)
設計者	株式会社日本設計・大成建設株式会社一級建築士事務所共同企業体
施工者	大成・東急建設共同企業体
開業	2017年4月28日



▲SHOP



▲SHARED OFFICE & CAFE



▲GARDEN



▲SPACE



▲OFFICE



▲APARTMENT

【クリエイターが行き交う「創造拠点」として】

・4月28日(シブヤの日)に開業した渋谷キャストは、そのスペースの大半をオフィスとして供給はしていますが、開発目的を、

「都心における多様な居住スタイルを促進するとともに、渋谷と原宿を結ぶ旧渋谷川遊歩道(キャットストリート)を起点に、多くのクリエイターが行き交い、活動する創造拠点として整備するもの」としています。

今までのオフィスビルとは一風変わったコンセプトは、文化の発信地渋谷ならではのと言えます。
左のイラストの

「WORK LIVE PLAY」

には、若者、クリエイターが自然に集まり、住み、働き、発信する拠点になって欲しい、との願いが込められています。

渋谷の新名所「渋谷キャスト」へ是非足を運んでみて下さい。

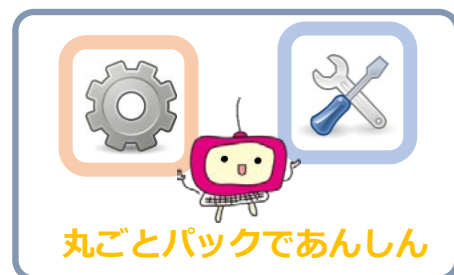

ビジネスはスムーズに データ保管はスマートに

StellarNAS mini



Giga
1000Mbps

ネットワークHDD (NAS)
HDL2-AA2W
2TB
1TB X 2ドライブ ※1

超高速

高性能デュアルコア CPUを採用

読み込み速度
最大 **116** MB/s

●NAS本体
I/O DATA製
HDL2-AA2W

TREND MICRO | Trend Micro NAS Security™

パッケージ特別価格

3年オンサイト保守付き

¥158,000

※上記価格には消費税は含まれません。

●NAS本体にバックアップHDDと
無停電電源装置 (UPS) がセット



+



●バックアップ用HDD
I/O DATA製
HDJA-UT4.0W

●無停電電源装置(UPS)
OMRON製
BY35S

■ リアルタイムでNASを監視する「Trend Micro NAS Security」 3年版ライセンスを標準添付

万が一ウイルスに感染した場合、複数のユーザーからアクセスがあるが故に被害の拡大を招きかねない共有フォルダー。

HDL-AAWシリーズはウイルスの侵入をリアルタイムで監視しているため、万が一ウイルス対策の不十分なパソコンをネットワークに接続し、ウイルス感染したファイルをLAN DISKに転送した場合も、ファイルの駆除を実施します。

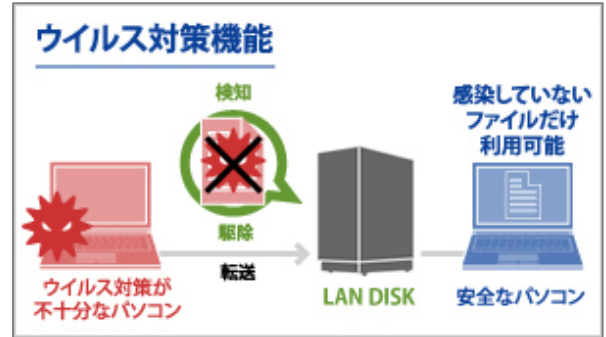



■ ハード・ソフト・サービスの「3つの安心」でビジネスをサポート



- ハードウェアも「安心」信頼の長期3年保証**
品質にこだわったハードウェア設計と信頼性の高いハードディスクを採用することで、長期3年保証を実現しました。
- ソフトウェアも「安心」NASを常に見守る**
NASの安定運用に役立つ充実のソフトウェアをご提供しております。独自の見守り機能「NarSuS」のほか、情報漏えいに備えるセキュリティ機能で、データ運用をサポートいたします。
- サービスも「安心」有償保守サービス**
万が一、NASを導入してからトラブルが発生しても障害対応が可能な「アイオー・セーフティ・サービス (ISS)」をご用意しています。

信頼性の高いハードウェアをはじめ、毎日の運用を支援するソフトウェアからサービスまで、ビジネスNASに求められる全ての要素を万全の体制でしっかりとサポートいたします。

従来モデルとの主な相違点

	LANポート	USBポート	同時接続最大台数	履歴差分バックアップ	クローンレプリケーション	Active Directory	TM NAS	ログ拡張	Apple Share	暗号化	液晶
 Stellar NAS mini	1	2.0 x 2 3.0 x 1	16	○	○	○	標準	×	△ 対応予定	○	×
 Stellar NAS	2	2.0 x 2 3.0 x 2	50	○	○	○	有償	○	○	○	○

Stellar NAS用保守パックの主な内容

ユースウェア	基本	ログインパスワード NASの名前/ワークグループ名 IPアドレス/サブネット/デフォルトゲートウェイ/DNS/WINS ユーザー作成 5件 共有フォルダ作成 3件 (アクセス権含む) バックアップスケジュール 1件 UPS設定 訪問設置 (NAS本体、バックアップHDD、UPS) 梱包材などの片付け
	オプション	ユーザー作成 5名追加 共有フォルダ作成 1フォルダ (アクセス権含む) データ移行 /1単位50GB
保守	基本	メーカー保守パックステラオンサイト保守 平日9-17時対応 ステラオンサイト保守 平日9時00分-17時30分対応
	オプション	クラウド監視サービス オンサイト定期点検サービス (1回)

※受付時間は平日9:00~17:30とします (土日・祝祭日・年末年始休暇は除きます)

(受付時間により翌日対応になる場合もございますのでご了承ください。)

※本構成は機器の正常稼働および障害時の対応を保守するものであり、お客様のデータを保証するものではありません。

※機器の故障やお客様の過失などによるデータ喪失等につきまして、当社は責任を負いかねますのであらかじめご了承ください。23

給与・勤務管理システム・タイムレコーダー導入のチャンス！

承認申請は
平成29年12月15日まで

労務管理用ソフトウェア等の導入・更新にかかる費用の**最大75%**（上限**50万円**）が助成されます！

※承認処理に1月以上かかる場合もありますので、平成29年10月中旬頃までの申請をお勧めします。

『職場意識改善助成金（インターバルコース）』とは？

働き方改革の中で注目を浴びているのが勤務間インターバル制度です。この制度は、労働者の睡眠時間を確保し、健康障害を防止することを目的として、終業時刻から翌日の始業時刻までの間に一定の休息時間を確保するものを言います。労働時間等の設定の改善を図り、過重労働の防止及び長時間労働の抑制に向け勤務間インターバルの導入に取り組んだ際に、その実施に要した費用の一部を助成されます。

『職場意識改善助成金（インターバルコース）』を活用するには？

■ 対象となる事業主様

- ①労働者災害補償保険の適用事業主であること
- ②中小企業事業主であること
- ③次のアからウのいずれかに該当する事業場を有する事業主であること
 - ア 勤務間インターバルを導入していない事業場
 - イ 既に休息時間数が9時間以上の勤務間インターバルを導入している事業場であって、対象となる労働者が当該事業場に所属する労働者の半数以下である事業場
 - ウ 既に休息時間数が9時間未満の勤務間インターバルを導入している事業場
- ④労働時間等の設定の改善を目的とした労働時間の上限設定に積極的に取り組む意欲があり、かつ成果が期待できる事業主であること

以下のAまたはBの要件を満たす企業が中小企業になります

業種	A. 資本または出資額	B. 常時雇用する労働者
小売業 (飲食店を含む)	5,000万円以下	50人以下
サービス業	5,000万円以下	100人以下
卸売業	1億円以下	100人以下
その他の業種	3億円以下	300人以下

■ 対象となる取組

- 労務管理担当者に対する研修 ○労働者に対する研修、周知・啓発 ○外部専門家（社会保険労務士、中小企業診断士など）によるコンサルティング
 - 就業規則・労使協定等の作成・変更（時間外・休日労働に関する規定の整備など）
 - 労務管理用ソフトウェアの導入・更新 ○労務管理用機器の導入・更新 ○その他の勤務間インターバル導入のための機器等の導入・更新
- ※原則としてパソコン、タブレット、スマートフォンは対象となりません。

■ 成果目標

- 事業主が事業実施計画において指定したすべての事業場において、勤務間インターバルの導入
- 休息時間数が9時間以上11時間未満 または ○11時間以上 のいずれかを実施（就業規則に記載）

■ 支給の条件・支給額

休息時間数	新規	適用拡大・時間延長	対象経費
9時間以上11時間未満	40万円	20万円	謝金、旅費、借損料、会議費、雑役務費、印刷製本費、備品費、機械装置等購入費、委託費 ※ 契約形態が、リース契約、ライセンス契約、サービス利用契約などで「実施期間」を超える契約の場合は、「実施期間」に係る経費のみが対象
11時間以上	50万円	25万円	

助成額
対象経費の合計額×補助率（3/4） ※上限額を超える場合は上限額

▼ 支給額の計算例（11時間以上適用時）

かかった対象経費	支給額
67万円	67万円×補助率3/4 = 50.25万円 → 50万円（上限額）
30万円	30万円×補助率3/4 = 22.5万円 → 22.5万円

『職場意識改善助成金』に関するお問い合わせ

都道府県労働局（雇用環境・均等部（室））

<http://www.mhlw.go.jp/kouseiroudoushou/shozaiannai/roudoukyoku/>

※制度予算や適用範囲の確認、事業後の定着化確認訪問等ございますので必ず労働局または社労士の先生とご相談の上、ご検討ください。

攻めるなら、経理から。

PCA

勤務管理システム『PCA就業管理X』の導入で 客観的な記録と効率的な勤務管理を実現します！

タイムレコーダー『テレタイム』に
従業員がIDカードをタッチするだけ

必要な出勤日数・残業時間等の
勤務情報を集計

勤務時間、日数などを毎日自動計算！



出退勤等の勤務情報を
『PCA就業管理X』へ転送

打刻データ取込み

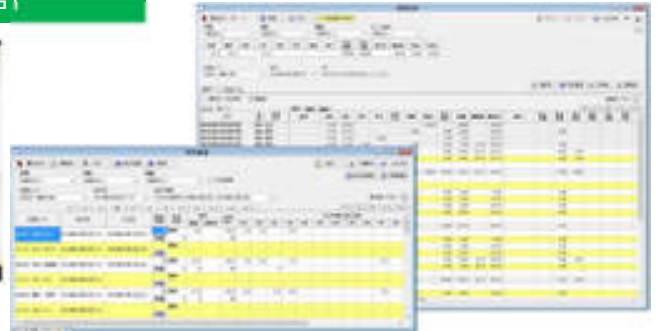

有休・残数管理も！

打刻データ
取込み

承認・打刻データ
取込み

WEB勤務管理システム
Zaionnex

WEBでも打刻

2013/05/16 (木)
08:11.

打刻データの承認・確定
各種申請の承認

iPadでも
運用可能！

- システムを稼働させるためのインストール・導入指導・コンサルティング費用なども助成の対象
- リース契約やクラウド費用・保守料も対象（事業実施期間に発生した費用のみ）
- システムの更新の場合は現状より制度に適した対応が必要となります。

月額利用料もカンタンにシミュレーション！！

利用したいソフトや同時接続台数を選択するだけで
算出可能です。クラウドトップページの右側にあるバナーをクリック
<http://pca.jp/cloud/>



無料お試し体験もご用意！クラウドならではの便利さをご確認ください。

PCAホームページから
無料体験をお申込

<http://pca.jp/cloud/>

体験版利用通知を
5営業日以内にお手元へ

弊社5営業日以内にダウンロードアドレスや
お客様専用のパスワード等、ご利用に必要な
情報をメールにてお届けいたします。

PCへインストール後、
体験版利用開始

体験版のご利用の際には、
利用機能の速度感も是非お試しください。

<PCA製品に関するお問い合わせ>

ピー・シー・エー株式会社

〒102-8171 千代田区富士見1-2-21 PCAビル
TEL:03-5211-2700

<クロノス製品に関するお問い合わせ>

クロノス株式会社

〒160-0016 新宿区信濃町35番地 信濃町煉瓦館4F
TEL : 03-5360-8131

pca.jp

印刷に時間を掛けたくない! ランニングコストを抑えたい!
 そんなお客様のお悩みをエプソンが解決します!

EPSON
 EXCEED YOUR VISION

新登場 エプソンの 高速ラインインクジェット複合機

高い生産力と低コスト、優れた環境性能であなたのオフィスを劇的に変えていきます。

NEW A3複合機 100枚/分モデル

LX-10000Fシリーズ

印刷速度(片面A4)	給紙枚数
100 枚/分 ^{※1}	標準 2,550枚 最大 6,050枚 (オプション装着時)

NEW A3複合機 75枚/分モデル

LX-7000Fシリーズ

印刷速度(片面A4)	給紙枚数
75 枚/分 ^{※1}	標準 2,550枚 最大 6,050枚 (オプション装着時)



コピー | スキャン | プrint | ファクス^{※2}

製品に関する詳しい情報は
 「WorkForce Enterprise」
 スペシャルサイトへ!
epson.jp/wfe/



ポイント①

別次元の高生産性

小型・高性能のラインヘッドと高速の用紙搬送技術(静電吸着ベルト)が生み出す、100枚/分^{※1}という別次元の高生産性。

ポイント②

目を見張る高画質

ノズル自己診断システムを搭載し、印刷の無駄を軽減。スピードだけでなく、鮮やかな高画質プリントをご提供。

ポイント③

圧倒的な環境性能

印刷プロセスに熱を使わないので、高生産性を維持しながら、320W^{※3}以下という圧倒的な低消費電力で環境負荷を軽減。

お問合せはこちらまで!

ステラグループ株式会社

TEL:03-5804-8787

〒112-0004 東京都文京区後楽2-3-21

住友不動産飯田橋ビル11F

※1: A4横片面。●測定基準: ISO/IEC24734 ●測定データおよび測定条件につきましては、エプソンのホームページでご確認ください。※2: オール・イン・ワンプランの場合ファクスモデルでのご契約が必要です。インク・スタンダードプランの場合ファクスモデルのご購入が必要です。※3: LX-10000Fシリーズ。

選べるサービスプラン

インク・スタンダードプラン

1枚単価を徹底して抑える。

ご購入時に
必要な費用

- 機器本体のご購入費用※1
- 保守サービスのご契約費用(任意)

ご使用時に
必要な費用

- 消耗品※2のご購入費用
(機器本体ご購入時1セット同梱)

	LX-10000	LX-10000F (ファクスモデル)	LX-7000	LX-7000F (ファクスモデル)
機器本体※1 (標準価格)	2,500,000 円(税別)	2,600,000 円(税別)	2,000,000 円(税別)	2,100,000 円(税別)
ランニングコスト※3	モノクロ: 0.4 円(税別)/枚		モノクロ: 0.6 円(税別)/枚	
	カラー: 1.5 円(税別)/枚		カラー: 2.3 円(税別)/枚	

■オプション

ステアブルフィニッシャー	標準価格:500,000円(税別)	大容量給紙ユニット	標準価格:260,000円(税別)	認証印刷オプションEpson Print Admin※4	期間利用 5年: 432,000円(税別)※5
--------------	-------------------	-----------	-------------------	------------------------------	-------------------------

カウンター・チャージプラン

使った枚数分だけ課金。

ご購入時に
必要な費用

- 機器本体のご購入費用※6

カウンター・
チャージに
含まれる費用

- インク、メンテナンスボックスの費用
- 保守サービス※7 (故障時の修理)

	LX-10000	LX-10000F (ファクスモデル)	LX-7000	LX-7000F (ファクスモデル)
機器本体 (標準価格)	2,500,000 円(税別)	2,600,000 円(税別)	2,000,000 円(税別)	2,100,000 円(税別)
チャージ料金	モノクロ: 1.2 円(税別)/枚		モノクロ: 1.5 円(税別)/枚	
	カラー: 9.0 円(税別)/枚		カラー: 11.0 円(税別)/枚	

■オプション

ステアブルフィニッシャー	標準価格:500,000円(税別)	大容量給紙ユニット	標準価格:260,000円(税別)	認証印刷オプションEpson Print Admin※4	期間利用 5年: 432,000円(税別)※5
--------------	-------------------	-----------	-------------------	------------------------------	-------------------------

オール・イン・ワンプラン

月々安心の定額。

月々の費用に
含まれる内容

- 機器使用料
- 規定枚数までのインク、メンテナンスボックス費用
- 保守サービス※7 (故障時の修理)

料金プラン/機種名		LX-10000	LX-10000F (ファクスモデル)	LX-7000	LX-7000F (ファクスモデル)
モデル別 基本使用料金 [月額] <small>中途解約の場合は、 解約金が発生します。*</small>	契約年数 5年基本モデル	70,000 円(税別)	72,000 円(税別)	50,000 円(税別)	52,000 円(税別)
	ステアブルフィニッシャーモデル	基本モデル 基本使用料金 [月額] + 8,000円(税別)			
	大容量給紙モデル	基本モデル 基本使用料金 [月額] + 4,000円(税別)			
	ステアブルフィニッシャー + 大容量給紙モデル	基本モデル 基本使用料金 [月額] + 12,000円(税別)			
基本印刷枚数※9		モノクロ: 13,000枚 カラー: 7,000枚		モノクロ: 7,000枚 カラー: 3,000枚	
超過従量料金 (/枚)		モノクロ: 0.8円(税別) カラー: 3.0円(税別)		モノクロ: 1.0円(税別) カラー: 3.6円(税別)	

■認証印刷オプション

認証印刷オプションEpson Print Admin※4	基本使用料金[月額]: 8,000円(税別)※10
------------------------------	---------------------------

契約年数 3年、契約年数 4年のプランもございます。

*基本印刷枚数と超過従量料金は契約年数5年プランと同条件になります。*中途解約の場合は解約金が発生します。(中途解約金額: 中途解約日からサービス期間満了日までの残契約月数×基本使用料金×90%+法令所定の消費税等額となります。)

※1: プリントヘッドは機器本体標準価格に含まれません。別途保守サービスにご加入いただくことでエプソンがプリントヘッドをお客様へ貸与します。詳細は営業にご確認ください。※2: 消耗品については、エプソンのホームページをご確認ください。※3: ランニングコストはイールド枚数と消耗品の標準価格(税別)をもとに算出。詳しくは、エプソンのホームページをご確認ください。※4: ICカードでの認証を行う場合は、対応のカードリーダーが必要。詳細はエプソンのホームページでご確認ください。※5: サーバー単位の価格で、サーバー台数分の購入が必要です。1サーバーに接続できる複合機は100台までです。また、期間利用1年、3年、4年での料金設定もご用意しています。※6: プリントヘッドは契約期間中エプソンがお客様に貸与します。※7: 通常保守時間外・休日の保守サービスなどを希望される場合は、別途追加保守料金が発生します。通常保守対応時間: 月曜日～金曜日(祝日、エプソン指定休日を除く)9:00～17:30。※8: 中途解約の場合は解約金が発生します。(中途解約金額: 中途解約日からサービス期間満了日までの残契約月数×基本使用料金×90%+法令所定の消費税等額となります。)*※9: 枚数のカウントは片面印刷で1枚となります。用紙サイズにかかわらず同じ片面1枚としてカウントします。両面印刷の場合は2枚としてカウントします。※10: サーバー単位の価格で、サーバー台数分の購入が必要です。1サーバーに接続できる複合機は100台までです。また、期間利用サービスパックでの料金設定もご用意しています。

エプソン販売株式会社

(2017年4月26日現在)

製品の詳しい情報は、カタログまたは Web で!

ステラグループ株式会社

エプソンのホームページ <http://www.epson.jp>

エプソン



本社 TEL:03-5804-8787 FAX:03-5804-8790
立川 TEL:042-525-2146 FAX:042-525-2164
三鷹 TEL:0422-52-8351 FAX:0422-52-8461
神奈川 TEL:045-651-7421 FAX:045-651-7424

オフィスの『困った症状!』に迅速・丁寧に対応致します!

パソコンやOA機器の不調は突然やってきます。

そうなる前に

ステラグループのOffice Saverにおまかせください!

FAXやプリンタのほかに、Windows・Mac・サーバー・NAS、ネットワーク機器・LANなどをトータルにサポートします。



PCサポート

パソコンが起動しない、反応しない等のトラブルに迅速に対応します。



ネットワークサポート

メールやインターネットができない等のトラブルに迅速に対応します。



Serverサポート

サーバーのデータが見えない、サーバーの調子が悪い等のトラブルに迅速に対応します。

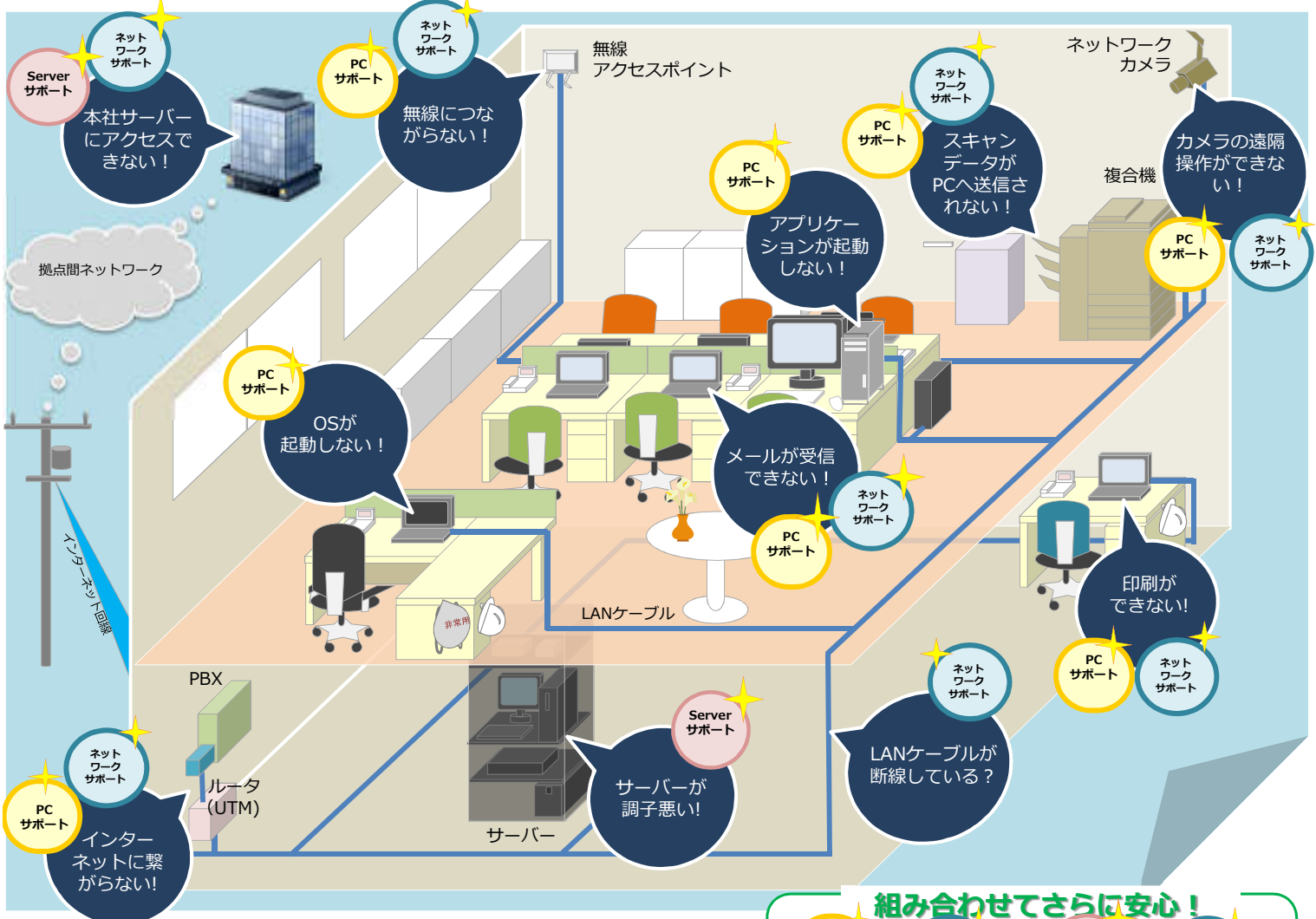

組み合わせてさらに安心!

PCサポート

+

ネットワークサポート

+

Serverサポート

+

ネットワークサポート

パソコンなどのお役立ち情報です！



Information Point !

意外と知られていないお得な情報や
今ICT業界で話題になっている事をご紹介します！！

「RAIDとバックアップ」について -②-

第25回にて、RAIDとバックアップの違いについてご紹介しましたが、RAIDの仕組みが分かり難いため、「RAID=データの保護が出来る仕組み」と認識されている方がまだまだ見受けられます。

「RAIDだから安心」と、バックアップをされていない場合を考慮しまして、ふたたびRAIDとバックアップについてご紹介させていただきます！



RAIDとバックアップのおさらい

『RAID』

1台の装置の中に複数のハードディスクドライブ(HDD)を搭載し、仮想化する事により**冗長性を向上させる技術**

『バックアップ』

1台の装置に別の装置を取り付け同じ**データを保存**しておく事

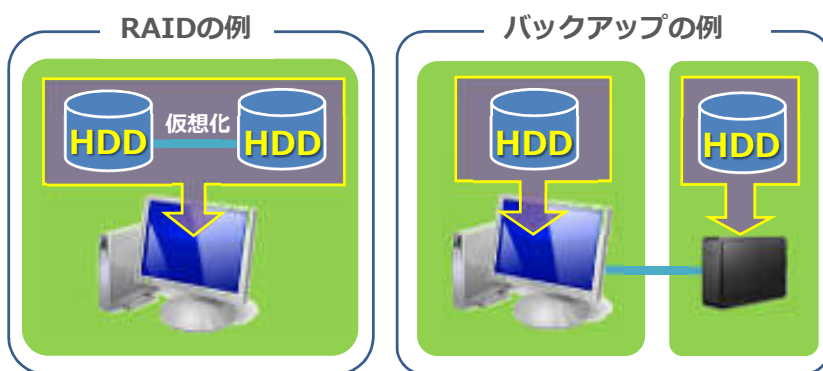

RAIDはなにが守れるの？

バックアップはデータを直接、自動又は手動でコピーするためイメージし易いと思います。

しかし、RAIDは裏で自動的に動いているためイメージし難いと思います。

そこで、簡単にRAIDにより復旧できる障害例と復旧できない障害例を図式化すると右の様な場合となります。

RAIDは複数のHDDにデータを分散保存する事によりHDDの障害に対応しています。

しかし、何を何処に保存しているかの情報(RAID構成情報)が読み出せなくなるとHDD自体に問題が無くても読書きする事は出来なくなります。

復旧できる障害例

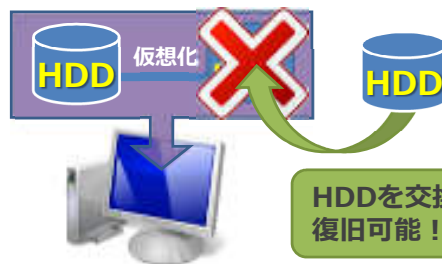

・搭載した複数のHDDの内、一部*のHDDで障害が発生した場合
*構成により台数が異なります

HDDを交換する事により復旧可能！



復旧できない障害例



・ RAIDの構成を保存している基板の障害が発生した場合
・ RAID構成の論理障害が発生した場合

データをどう保存していたか分からない！



基板障害や構成情報障害の場合でもデータサルベージ出来る場合がありますが、単体のHDDよりも復旧費用が高額になりがちですし時間もかかります。

どちらが優れていると言う話では無く、それぞれの守備範囲が違くと表現した方が分かり易いかもしれません。
HDD障害についてはRAIDは大変便利な技術ですし、操作ミスやウイルス感染の場合はバックアップでしか対応できません。
それぞれの良さを組み合わせてデータをバッチリ守りましょう！



ステラグループ

秋のPOD体験会

2017年 10月17日(火)~19日(木)
10:00~17:30

プリンター・複合機

Canon



ImagePRESS

高品質・高生産性を実現する
カラーオンデマンドプリンター



ImageRUNNER
ADVANCE

あなたにいちばんの使いやすさを
オフィス向け複合機



ImagePROGRAF

圧倒的な高画質・高生産性を実現
新世代大判プリンター



カードプリンター
紙もプラスチックもシール紙も
高精細&高速



ケーブルIDプリンター
マークチューブ・マーカラベル・
記録板のマーキングに



高速印刷機

ORPHIS FW5230

コンパクトサイズで
高い生産性を実現した
高速プリンター

プリントスピード
120枚/分
をぜひご体感ください！



その他製品

Web会議・テレビ会議システム

Live On

高音質・高品質
低価格の最新会議
システムです！

実際の画面を
ご覧ください！



セミナー内容

カメラセミナー

※10月17日のみ

～商品撮影&ポスター作成実践セミナー～

📷 カメラ、レンズの選び方のコツ

失敗しないカメラ、レンズの選び方のコツを
分かりやすく御紹介

📷 光の上手な使い方のコツ

商品が見違えるほど変わる光の
使い方をシーン別に御紹介

📷 知っておきたいカメラの機能

知ってるようで知らないカメラの露出、ピント、
シャッタースピード、etc…分かりやすく御紹介

📷 テーブルフォトのコツ

商品カット撮影が見違えるほど上手に
なるテクニックを御紹介



講師 日下潤一 先生
(プロカメラマン・EOS学園講師)

1972年大阪生まれ。
大阪芸術大学写真学科を卒業後、麻布スタジオに入社。退社後
はフリー。現在は雑誌、広告、ストックフォトの撮影で活動中。

大判学園

～ポスター内製化で売上拡大へ！実践セミナー～

📄 大判プリンタの導入効果

現場の声を基に導入効果について
わかりやすく御紹介

📄 事例御紹介

製品を御導入＝内製化を実現された
御客様の事例を御紹介

📄 ポスター作り実践 **大判学園メインコンテンツ**

販促用ポスター等の作成にかかる手間や時間を大幅に短縮するための「3つのルール」を実際に操作頂き、
デザイン作成から出力までを体験頂きます。 ※出力物はお持ち帰り頂けます。

会場：ステラグループ株式会社
東京都文京区後楽2丁目3-21
住友不動産飯田橋ビル11階

- ・都営大江戸線 飯田橋駅 出口C3より徒歩2分
- ・JR飯田橋駅 より徒歩 6分
- ・東京メトロ 有楽町線・南北線 飯田橋駅出口B1より徒歩 6分
- ・東京メトロ 丸ノ内線・南北線 後楽園駅出口 1より徒歩10分



STELLAR LINK

#81 INDEX

- P 2 ICカード&セキュリティー対策のお悩みを解決!
- P 4 KOKUYOオスメ事務用チェア
- P 5 年末調整申告書サービス
- P 6 Office365のOfficeは月額・年額購入可能です
- P 7 奉行フォーラム2017を体感してみませんか?
- P10 Web会議システムLiveOn初期費用・オプション費用半額キャンペーン
- P14 ステラグループの光コラボレーション
- P16 これからのWeb対策
- P17 ホームページ丸々バック
- P18 自然言語処理を用いた対話型AIサービス
- P20 社会人10年未満の若手社員に聞いた!働き方調査&PICK UP OFFICE
- P22 StellarNAS mini新登場!
- P24 助成金申請で給与・勤務管理システム・タイムレコーダー導入のチャンス!
- P26 EPSON高速ラインインクジェット複合機
- P28 パソコン・OA機器の不調が「オフィスセイヴァー」にお任せください!
- P29 PCお役立ち情報第30回「RAIDとバックアップについて②」
- P30 POD体験会のご案内



ライブオフィス見学開催中!

ステラグループのライブオフィスは、2012年9月にオープンいたしました。ここにはメーカーのショールームにはない、毎日実際に活用している工夫があります。まさに生きた(LIVE)オフィスです。

実際に社員が働いているオフィスをご覧いただくことで、移転やレイアウト変更をご検討中のお客様はもちろんのこと、お客様のオフィスが抱える様々なお悩みの解決にきっと参考にしていただけると考えています。



経営理念

Challenge for Oneself

日々成長へ挑戦する人と組織が

Challenge to Dreams

お客様の夢の実現のために
クリエイティブな活動へ貢献し

Changes the Business

お客様とビジネスチャンスを創出します

いつも大変お世話になり、誠にありがとうございます。
ステラグループ株式会社代表取締役社長の川井昇でございます。

朝夕に涼しい風を感じ、徐々に秋めいていきます今日この頃、
お客様みなさま方におかれましては、ますますご健勝のこととお慶び申し上げます。

今号の30ページにも記載がございますが、
10月17日に弊社飯田橋本社におきまして、
「秋の新製品体験会」を開催します。
特に、複合機やプリンタで多枚数プリントをなさるお客さまには
大変お役に立てる機械をご用意いたしております。
ぜひ、10月17日は、飯田橋までお越しくださいませ。
社員一同、お越しをお待ち申し上げております。
何卒よろしくお願ひ申し上げます。



代表取締役社長 川井 昇



Twitter 展開中!

弊社システムサポート担当が
日々様々な情報をつぶやきます。
ぜひフォローをお願いします。

@Stellar_Support

会社名:ステラグループ株式会社 <http://www.stargp.jp/>
設 立:1973年7月 資本金:9,500万円 代表者:代表取締役社長 川井 昇

<営業拠点>

本社オフィス	東京都文京区後楽二丁目3番21号 住友不動産飯田橋ビル11F TEL: 03-5804-8780
立川オフィス	東京都立川市柴崎町2丁目3番6号 第一生命ビル3F TEL: 042-525-2146
三鷹オフィス	東京都武蔵野市中町1丁目9番5号 第一中央ビル3F TEL: 0422-52-8351
神奈川オフィス	神奈川県横浜市中区尾上町6丁目86番1号 関内マークビル2F TEL: 045-651-7421

<事業内容>

- OA機器およびコンピュータ機器の販売とメンテナンス・保守
- ネットワークを含む社内システムの設計・構築・運用管理
- システム開発
- 什器備品・消耗品・オフィス家具の販売
- デジタルデータ総合出力サービス・クリエイティブワークの企画・制作
- 人材派遣【(般)13-01-1334】・アウトソーシングビジネス



ホームページ



facebook



twitter

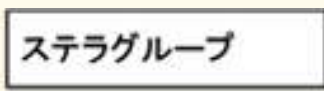

★ステラリンクのバックナンバーは、
弊社ホームページでご覧いただけます。

<http://www.stargp.jp/stellar-link>

