

STELLAR

LINK vol. 21 2012年 10月号



- ◆ 弊社ライブオフィス新規オープン！
- ◆ イナバ製品のご紹介！
- ◆ キヤノン カードプリンター 新製品発表！
- ◆ EPSO Nどどんとバザール！
今月末まで！
- ◆ 京セラ 名刺管理システム 新製品！
なんと、OCR率がほぼ100%！
- ◆ OBC 勤怠管理システム活用事例！
- ◆ キヤノン データバックアップ提案！
11GBで月額 3,200円！
- ◆ キヤノン ソリッドワークスのご紹介！
- ◆ アグサス「簡単見積」新製品！
- ◆ トナーカートリッジのご紹介！
- ◆ ステラオリジナルフェアのご案内！
10月16・17日に開催！
- ◆ デモカードどこでも伺います！
- ◆ お客様満足度アンケートについて！
ご協力をお願い申し上げます。

9月18日
OPEN
いたします！

2012年 9月18日 弊社ライブオフィス新規オープン

是非、オフィスをご覧ください！
ご来社を心よりお待ちしております。

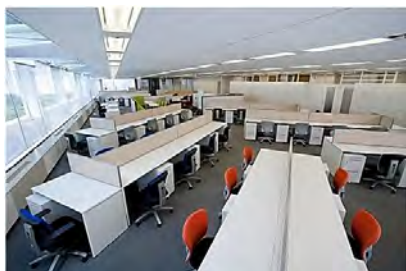

新オフィス

〒112-0004 東京都文京区後楽二丁目3番21号

住友不動産飯田橋ビル 11階

大代表 TEL 03-5804-8780 FAX 03-5804-8785

営業部門 TEL 03-5804-8787 FAX 03-5804-8790

オフィスの主役は人間だ。

躍進するIT社会、次々に生み出される
オフィス家具の数々。

時代の波に乗り、世の中にはさまざまな
オフィス・ツールが溢れているが、
人間よ、便利なつもりでも実は
機械や商品たちに使われてはいないか？

本当に大切なもの、それは思考や発想、
クリエイティブな力を持つ「人間」である。
機械には決してできない人間力を
発揮するためにこそ、ファニチャーは存在する。
人間を真にサポートしてくれる、
オフィス・ファニチャーを、ごらんあれ。

最近やせた？
脂肪落ちすぎじゃない？

なんか姿勢悪いよね

コミュニケーションをとるの
骨が折れるよ

カルシウムだけじゃ
ダメなのかなあ...



専用力タログをご用意しております。
担当営業まで、ご請求ください。

Xair



専用力タログをご用意しております。
担当営業まで、ご請求ください。

Inaba International

Self adjustment chair

Valche [バルチェ]

**セルフアジャストメント機構で
「ちょうど良い座り心地」を実現。**

「セルフアジャストメント機構」とは、背もたれを倒すことにより座面が加重を持ち上げるようにリクライニングする、イナバ独自の機構です。

かかる体重に合わせて自動調整するので、これまでの椅子のように細かい調整が不要になりました。また、この機構の採用により複雑な機構を減らすことができ、コストパフォーマンスも大幅にアップしました。



VD series

**目指したのは、
ハイクラスのスタンダード。**

デザイン、機能性、経済性、対応力、耐久力、環境配慮を高い次元で実現させたハイコストパフォーマンスデスク。

まさに、この時代に生まれるべくして生まれたデスク「VD シリーズ」。

イナバの一貫体制により、同クラスのデスクよりも価格を抑えながらも、一切の妥協を許さず理想をカタチにしました。



リベスト Rivest

**オフィスニーズの追求は
シンプルな機能美の追求になりました。**

オフィス家具のデザインとは、つまりは機能美に優れているかどうかだと、イナバは考えます。

シャープなホワイトをまとい飾り気を一切廃したRivest。

美しさと使いやすさを共に追求しラインナップを充実させました。



専用カタログをご用意しております。
担当営業まで、ご請求ください。

Inaba International

9年連続シェアNo.1のキヤノン カラーカードプリンター 新製品「CX-G4400」発表発売のご案内



製品名：CX-G4400
発表日：8月7日(火)
発売日：9月中旬

本体標準価格

¥648,000 (税別)

名刺やはがきを高速、高精細に印刷できる “カードプリンター CX-G4400”

拝啓 貴社ますますご清栄のこととお慶び申し上げます。

さて、この度弊社では、カードプリンターの新製品として、“CX-G4400”を2012年9月中旬より発売します。

新製品“CX-G4400”は、高発色が魅力の染料インクを搭載し、名刺やカード、はがき、封筒を印刷できるインクジェット方式のカラーカードプリンターです。従来比2倍の解像度と、高速印刷を実現しており、印刷物の内製化によるコスト削減と業務効率化を求めるユーザーのニーズに応えます。

また、キヤノンカードプリンターはおかげさまで名刺はがき専用プリンター市場で圧倒的シェアNo.1(※)を誇っています。企業における名刺の内製化は、昨今のコスト削減ニーズの高まりや、特例子会社や企業内印刷部門における名刺作成業務の導入により更に進んでいます。名刺や印刷物の内製化のご相談はキヤノンまでご用命いただけましたら幸いです。

末筆ながら、皆様方のご健勝をお祈りしつつ、新製品のご案内にかえさせていただきます。

敬具

※ 中日社の「プリンタ市場の全貌」調査より

<CX-G4400の主な特長>

- ① 解像度1200dpiの高精細印刷
- ② 名刺毎分100枚、はがき毎分45枚の高速印刷
- ③ 高速ネットワークインターフェースを搭載
- ④ プライスカードや定型外のダイレクトメールなどに。純正用紙のカスタムサイズ対応
- ⑤ オプションで名刺作成に最適な専用ソフトウェア「ImageCreate SE」を用意

詳しくは、裏面へ。

名刺内製化はキヤノン！
「マンガでわかる名刺のコスト削減」絶賛公開中！

COLOR CARD PRINTER CX-G4400
 名刺やカード、はがき、封筒を美しく、速く、カンタンに。

名刺がかわると会社がかわる!? 約75%のコスト削減ってホント? 基本を知れば名刺作りもカンタン! 営業高スタッフ必見! あなたの「名刺力」大丈夫?

名刺の作成フローを見直すことで、ビジネスの世界が格段に広がります。
 名刺内製化によるコスト削減のヒントがわかるスペシャルサイト

名刺達人マガジン 検索



美しさも、速さも、使いやすさも。 すべてを進化させた新モデル CX-G4400がビジネスを強力に サポートします。



■ 小さな文字も中間色も高精細に印刷 できる1200dpi×1200dpiの高解像度

CX-G4400は従来機に比べ2倍の解像度1200dpiを実現。名刺でよく使われる6ポイントの文字も極小文字もシャープに再現できます。また、高発色な染料インクの採用によって、名刺に多いグレー系の中間色文字やロゴ、写真画像がより美しく表現できます。

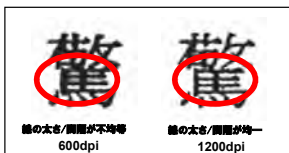

■ 「ピンポイント色合わせ」機能で、 ロゴの微妙な色調整が可能!!

名刺のロゴはコーポレートカラーできちんと表現したいもの。印刷設定の「ピンポイント色合わせ」機能により、ロゴやマークなどの微妙な色調整を行うことができます。

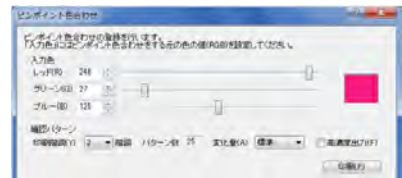

■ 名刺100枚/分はがき45枚/分。 急なプリント要求にもすぐに対応

キヤノン独自の4.2インチライン型プリントヘッドにより、名刺100枚/分の高速フルカラー出力を実一般的なインクジェットプリンターに比べ、圧倒的な高速プリントを実現できます。

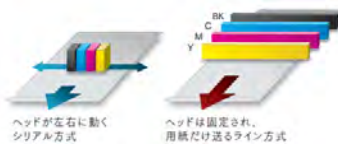

■ 内蔵データベース機能付き名刺作成 ソフトウェア「ImageCreate SE」を用意

名刺作成用途で好評な純正ソフトウェアのイメージクリエイトシリーズに、待望の新バージョンImageCreate SEをオプションでご用意しています。

<イメージクリエイトSEの主な機能>

- 内部データベース管理によるバリエーション印刷
 - ・テキスト、画像、QRコードなどの差し込み印刷が可能
 - ・印刷時にレコード検索が可能
- 韓国語も中国語も表現可能なUNICODE(外国語)対応
- QRコードをはじめ、6種類のバーコードに対応
- ダイナフォント厳選8書体(人名外字1880文字付き)を標準添付
- 管理(総務)部門の負担を軽減するユーザーモードと管理者モードを用意し、CSVファイルによる印刷履歴機能を搭載
- ImageCreate II / ImageCreate DBLのデザインファイルを読み込み可能



標準価格

ImageCreate SE **¥39,800** (税別)

■ 高速ネットワークインターフェースを搭載

インターフェースには、1ギガビット/秒のデータ送信が可能な「1000 Base-T」と「USB2.0」を標準搭載しています。



■ 用途に合わせて効果的なサイズで作成！純正用紙のカスタムサイズ対応



名刺はもちろん、社員証や携帯カレンダーなどのカード、ダイレクトメールやご案内要のはがきや封筒に印字できます。さらに、カスタムサイズ用紙にも対応。不定形サイズのダイレクトメールや自社オリジナルのプライスカードなど用途に合わせて自由なサイズで作成可能です。

<カスタムサイズの可能用紙サイズ>
幅 : 85mm~120mm
長さ: 49mm~300mm



製品に関する情報はこちらでご確認いただけます。



キヤノン カラーカードプリンター ホームページ
canon.jp/cardprinter



キヤノン お客様相談センター
050-555-90064

受付時間<平日>9:00~12:00/13:00~17:00

●お求めは信用のある当社で

ステラグループ株式会社

© Canon Marketing Japan Inc.



勉強したわよ。

どどんとど バザール

受付期間：2012年9月27日(木)まで！

今だけのおトクなプライス。日本のオフィスを、どどんと応援します。

オープンプライス

参考価格* (税込) **¥34,980** ※エプソンダイレクトショップ販売価格

A4対応
ビジネスインクジェット複合機

PX-B750F
キャンペーンモデル **PX-B750FC2**

| | | | | |
|-------------------------|-------------------|--------------------|-----------------|----------------|
| A4カラー 1枚あたり 約6.4円 | カラー 約11 ipm | モノクロ 約16 ipm | 有線 LAN 標準 | 両面 印刷 標準 |
|-------------------------|-------------------|--------------------|-----------------|----------------|

オープンプライス

参考価格* (税込) **¥49,980** ※エプソンダイレクトショップ販売価格

A3ノド対応
ビジネスインクジェット複合機

PX-1700F
キャンペーンモデル **PX-1700FC2**

| | | | | |
|----------------|--------------------|--------------------|-----------------|----------------|
| A4カラー 約7.3円 | カラー 約8.0 ipm | モノクロ 約15 ipm | 有線 LAN 標準 | 両面 印刷 標準 |
|----------------|--------------------|--------------------|-----------------|----------------|

オープンプライス

参考価格* (税込) **¥49,980** ※エプソンダイレクトショップ販売価格

プロジェクター 80型ワイドスクリーン添付

EB-S12H
キャンペーンモデル **EB-S12HC2**

| | | | |
|-------------------|-------------------|-------------------|-----------------|
| 解像度 2800 lm | 解像度 2800 lm | ケーブル LAN 標準 | 音声 2.3 ch |
|-------------------|-------------------|-------------------|-----------------|

オープンプライス

参考価格* (税込) **¥179,800** ※エプソンダイレクトショップ販売価格

大判インクジェットプリンター

PX-F8000
キャンペーンモデル **PX-F80C2**

| | |
|------------|----------|
| A1 Plus | 4色 染料 |
|------------|----------|

オープンプライス

参考価格* (税込) **¥179,980** ※エプソンダイレクトショップ販売価格

ディスク デュプリケーター

PP-50
キャンペーンモデル **PP-50C2**

| | | | |
|-------------------------------|--------------------|--------------------|------------------------|
| CD/DVD 50枚 15分 1枚/時間 | CD作成 15 枚/時間 | DVD作成 8 枚/時間 | CD/DVD 15分 1枚/時間 |
|-------------------------------|--------------------|--------------------|------------------------|

オープンプライス

参考価格* (税込) **¥49,980** ※エプソンダイレクトショップ販売価格

A3カラーページプリンター

LP-S5300
キャンペーンモデル **LP-S5300C2**

| | | | |
|-----------------|---------------------|------------------|----------------|
| カラー 8 枚/分 | モノクロ 35.8 枚/分 | ネット ワーク 標準 | 両面 印刷 標準 |
|-----------------|---------------------|------------------|----------------|

オープンプライス

参考価格* (税込) **¥29,980** ※エプソンダイレクトショップ販売価格

会計ソフトウェア 年間サポート1年付

財務応援 Lite
キャンペーンモデル **OEN18LC2**

| | |
|----------|------------|
| 法人 決算 | 青色 申告 |
| 経営 分析 | 資金繰り 管理 |

*2012年8月3日(金)～2012年9月28日(金) 納品分まで。(期間中、土、日、祝日及び弊社指定休日を除く。一部商品・納品形態によって受付期間内にご注文いただいても9月28日までに納品できない可能性があります。詳しくは販売店へお問い合わせください。)
キャンペーン概要 【お申し込み方法】販売代理店様経由、またはエプソンダイレクトショップにてお申し込みください。 ※本キャンペーンの商品は、ご注文状況などにより、予告無く販売を終了させていただく場合があります。あらかじめご了承ください。

ご購入は近くの
販売店 または
エプソンダイレクト

お電話でも ☎ **0120-956-285** (受付 9:00～18:00 年中無休)

*上記の参考価格はエプソンダイレクトショップ(エプソン直販サイト)での販売価格(2012年7月30日現在)であり、各販売店での販売価格を拘束するものではありません。各販売店における販売価格は、各販売店にお問い合わせください。

epson.jp/dodon/

※各商品の詳細については、エプソンのカタログまたはホームページをご確認ください。*キャンペーン期間中にご購入頂いた会計ソフトウェアにバージョンアップがあった場合には、最新のプログラムを無償でご提供いたします。(ユーザー登録が必要です)*広告上の出力サンプルはハメコ3合紙です。
【プロジェクター】その他のシステム製品ご購入のサポートセンター ☎ **050-3155-8100**【受付時間】9:00～17:30 月～金曜日(祝日・弊社指定休日を除く) 各記電話番号はKDDI株式会社の子会社の電話サービスを利用しています。ご利用いただけない場合は、042-505-8444へおかけ直しください。
【プロジェクター】お問い合わせセンター ☎ **0120-956-285**【受付時間】9:00～20:00 月～金曜日(10:00～17:00 土曜日(祝日・弊社指定休日を除く)) 各記電話番号はKDDI株式会社の子会社の電話サービスを利用しています。ご利用いただけない場合は、042-505-1969へおかけ直しください。
【会計ソフトウェア】お問い合わせセンター ☎ **050-3155-8170**【受付時間】9:30～13:00、13:00～17:00(祝日・弊社指定休日を除く) 各記電話番号はKDDI株式会社の子会社の電話サービスを利用しています。ご利用いただけない場合は、042-511-0855へおかけ直しください。

エプソンのホームページ
<http://www.epson.jp> エプソン販売株式会社



新製品

お客様・お取引先からいただいた名刺、 ファイルの中、机の中に眠らせていませんか？

名刺管理のすべての手間から開放します！最強の名刺ソリューション登場！

【クラウド型・名刺登録サービス】

KYBER SmartCardBox



操作は簡単！名刺を通すだけ！！
スマホやPCでいつでも名刺情報が閲覧できます

手のひらサイズ

従来の名刺管理ソフトや無料サービスとはここが違う！3つのできる！！

- 1. ほぼ**100%の変換率**で修正作業なく使える
- 2. そのまま**スマートフォン**やPC(Web)で使える
- 3. **手書きのメモ**や**印鑑**もデジタル化できる





京セラ 太郎
TARO KYOCERA

京セラドキュメントソリューションズジャパン株式会社
〒060-0042
札幌市中央区大通西13丁目4番 レジディア大通公園2階
TEL 011-219-2345 FAX 011-219-1552
taro_kyocera@kdj.com
http://www.kyoceradocumentsolutions.co.jp/

| | |
|--------|---|
| 氏名 | 京セラ 太郎 |
| フリガナ | キョウセラ |
| 会社名 | 京セラドキュメントソリューションズジャパン株式会社 |
| フリガナ | キョウセラドキュメントソリューションズジャパン |
| 部署 | |
| 役職 | |
| TEL 1 | 011-219-2345 |
| 携帯 | |
| TEL 2 | |
| FAX | |
| E-Mail | taro_kyocera@kdj.com |
| URL | http://www.kyoceradocumentsolutions.co.jp |
| 郵便番号 | 060-0042 |
| 住所 | 札幌市中央区大通西13丁目4番 |
| ビル | レジディア大通公園2階 |
| 国 | |

左のサンプル名刺は100%変換！
デジタル化時間：15分33秒（参考）
担当者印やメモした日付やイベント名もデジタル化！
アカウントを共有利用してもメモを書けば
担当者毎やイベント単位での表示もOK！

検索 ※手書きメモも検索対象に！

メモ
9/1 京セラ



LAN / Internet

O-RID KYBER
クラウド

2年モデル

2年間使い放題チケット付！！
希望小売価格

39,900円

OBC勤怠管理システム を活用した課題解決提案

製造業様の多くが抱えている課題を
OBCの勤怠管理システムが解決します。

24時間操業により

▶ 交替勤務制を採用

1年単位の

▶ 変形労働時間制を採用

出退勤の記録は

▶ 出勤簿で管理

課題1

人員過不足のない勤務表作成に時間がかかる

生産計画を達成するために過不足のない人員配置を考慮し、
さらに交替勤務制・変形労働時間制などの規則に反しない勤務表作成が必要。



“手間なく・
速く”勤務表が
完成します！



必要人数に対する過不足をチェックしながら
作成できます。



従業員ごとに月間労働時間の上限を設定でき、
労働基準法違反を防止します。

課題2

出勤簿では記入ミスや漏れが発生する

出勤簿での出退勤管理では記入ミス・漏れが発生しやすいため、
確認作業に手間・時間がかかる。

タイムレコーダ
SO-100AS
シリーズ



タイムレコーダ
で手間なく正確
な出退勤管理
を実現！



打刻データは就業奉行に直接連携！
正確な出退勤管理が可能になります。

課題3

残業時間など勤怠集計に時間がかかる

全社員の勤務情報をExcelに転記して勤怠集計しているため、
ミスや漏れがないかの確認作業に時間がかかる。



勤怠集計
にかかる
手間・時間が
「0」に
なります！



「ワンクリック」で勤怠集計・時間外労働の
清算が完了します。

1

手間なく、速く勤務表が完成します!

労働時間・人件費の超過を警告表示

人員不足を警告表示

月次の労働時間・人件費を自動集計

- ◆さまざまな警告表示機能を搭載。
 - ・従業員ごとの月間の労働時間上限超え
 - ・従業員ごとの人件費上限超え
 - ・毎日の必要人数不足(勤務体系別、役職別、職種別など)
- ◆登録したローテーションパターンを指定し、簡単にシフト入力が可能。
- ◆就業奉行とシームレスに連携し、計画と実績を簡単・正確に管理可能。



コピー&ペーストでExcelで編集したシフトを貼り付けたり、Excelヘデータ出力が可能

2

タイムレコーダで手間なく正確な出退勤管理を実現!



タイムカード入力

打刻データ 直接連携



- ◆すでにお持ちのICカード(セキュリティーカード・公共交通機関のカードなど)を利用して打刻可能。
※SO-100ASシリーズ
- ◆打刻データは、就業奉行に直接連携できるので、入力の手間・ミスを削減。
- ◆就業奉行でスケジュール予約を行うと、打刻データを自動読込することが可能。
- ◆未打刻一覧表で打刻漏れや勤怠申請漏れをチェック可能。

3

勤怠集計にかける手間・時間が「0」になります!

- ◆勤怠縮処理を実行するだけで、残業時間などの勤怠時間や勤務回数を自動計算。
- ◆勤怠縮処理の実行と同時に、変形労働時間制の時間外労働清算も完了。
- ◆給与奉行に勤怠データを直接連携でき、入力の手間・ミスを削減。



導入事例

勤怠管理のシステム化により、正確な勤怠情報管理・業務コスト削減を実現
新日本金属工業株式会社 <業種:製造業 従業員数:220名>

<http://www.obc.co.jp/click/casestudies/s-detail80.html>

株式会社 **オービックビジネスコンサルタント**
 URL <http://www.obc.co.jp>

販売代理店

- | | | |
|---|---------------------|------------------|
| (東京) 〒163-6032 東京都新宿区西新宿6-8-1 住友不動産新宿オクトワー | TEL.03(3342)1880(代) | FAX.03(3342)1874 |
| (札幌) 〒060-0003 札幌市中央区北三条西4-1-1 日本生命札幌ビル6F | TEL.011(221)8850(代) | FAX.011(221)7310 |
| (仙台) 〒980-0014 仙台市青葉区本町2-2-3 鹿島産業ビル7F | TEL.022(215)7550(代) | FAX.022(215)7558 |
| (関東) 〒330-0854 さいたま市大宮区桜木町1-9-6 大宮センタービル7F | TEL.048(657)3426(代) | FAX.048(645)2424 |
| (横浜) 〒220-0004 横浜市中区北幸1-11-15 横浜STビル7F | TEL.045(322)0922(代) | FAX.045(322)3648 |
| (静岡) 〒420-0851 静岡市葵区黒金町11-7 三井生命静岡駅前ビル4F | TEL.054(254)5966(代) | FAX.054(254)5933 |
| (金沢) 〒920-0024 金沢市西念1-1-3 コンフィデンス金沢8F | TEL.076(265)5411(代) | FAX.076(265)7068 |
| (名古屋) 〒460-0003 名古屋市中区錦1-16-7 NORE伏見ビル7F | TEL.052(204)3350(代) | FAX.052(204)3354 |
| (大阪) 〒530-0018 大阪市北区小松原町2-4 大阪富国生命ビル23F | TEL.06(6367)1101(代) | FAX.06(6367)1102 |
| (広島) 〒730-0032 広島市北区立町2-27 NBF広島立町ビル4F | TEL.082(544)2430(代) | FAX.082(541)2431 |
| (福岡) 〒812-0039 福岡市博多区冷泉町2-1 博多祇園M-SQUARE 9F | TEL.092(263)6091(代) | FAX.092(263)6099 |

ステラグループ株式会社

オフィスのリスク対策 を見直しませんか？



BCP/Business Continuity Plan (事業継続計画)とは

企業が自然災害、大火災、テロ攻撃などの緊急事態に遭遇した場合において、事業資産の損害を最小限にとどめつつ、中核となる事業の継続、あるいは、早期復旧を可能とするために、平常時の行動基準や、緊急時における事業継続のための方法や手段などを、あらかじめ取り決めておく計画を指します。

緊急事態は突然発生します。緊急時に倒産や事業縮小を余儀なくされないためには、平常時からBCPを周到に準備しておき、緊急時に、事業の継続・早期復旧を図ることが重要となります。

～中小企業庁HPより抜粋～

た と え ば …

- ◆ 災害で紙文書が利用出来なくなった場合の対策は万全ですか？
- ◆ 災害でサーバが壊れた場合の対策は万全ですか？
- ◆ 自社オフィス以外でのデジタル情報のバックアップ対策は万全ですか？
- ◆ 耐震設備の対策費用にお悩みではございませんか？



安心で低コストのサービスをご紹介します！

インターネット経由でお客様の大事なデータを保管！



HOME のバックアップの仕組みはとっても簡単。

お客様の重要なデータを、任意のフォルダにコピーするだけで、自動的にデータをインターネット経由で格納・保存します。



任意の
フォルダに
コピー！



自動的に
データを
格納！



キヤノンのデータセンターで万全の管理！



耐震構造

- ・震度6強の地震にも耐える
- 耐震構造

防火設備

- ・ガス消化システム
- ・ハロンガス消火設備
- ・消防規定感知器

電源設備

- ・複数系統での受電設備
- ・自家発電設備
- ・冗長化された無停電電源装置

空調設備

- ・冗長化された空調システム

ご注目！！
11GB が
月額 3,200円

他社よりも安い！ 月額¥3,200 から利用可能！

【キヤノン】

月額:3,200円
容量:11GB

【A社】

月額:31,500円
容量:500GB

【B社】

月額:3,800円
容量:10GB

【C社】

月額:47,250円
容量:1TB

製品に関する情報はこちらでご確認いただけます

Canon キヤノンマーケティングジャパン株式会社

<http://canon.jp/home/>

●お求めは信頼のある当社で

ステラグループ株式会社

開発・設計部門向け

3次元CAD「ソリッドワークス」のご紹介

導入実績7年連続No.1！！

圧倒的な使いやすさと豊富な機能で、質の高い設計を実現

製品概要

Windowsに完全準拠 使いやすさの追求

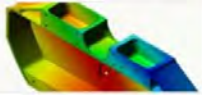

世界180万ライセンス、日本13.5万ライセンスの豊富な実績

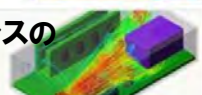

機械、電子機器、家電・精密などあらゆる製品の設計に

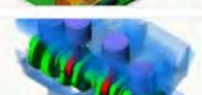

CAD/CAM/CAEなど多彩拡張ソフトを用意

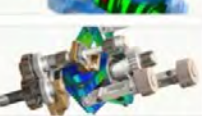

2010機械系3Dソフトウェアマーケットシェア
(数量ベース=44,850)

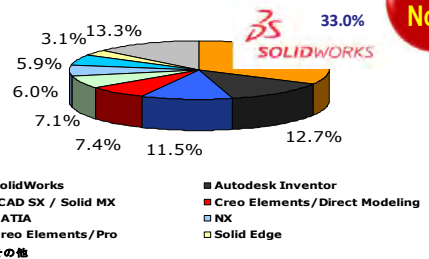

シェア No.1!

出典：株式会社テクノシステムリサーチ
2010-2011年機械系CAD/CAM/CAE関連ビジネス市場分析調査より

対象業種・業界

Case1

画像提供：
津田駒工業(株)様



機械設備業界

- ・干渉/組立チェックによってトラブルを早期解決
- ・様々な設計案を断面/回転をしながら繰り返し検証

Case2

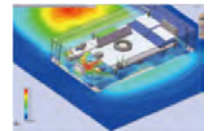

電子機器業界

- ・高密度、小型化に伴う熱問題の解消に
- ・製品内部のハーネスの取り回しに

Case3

画像提供：
(株)今仙技術研究所様



医療機器業界

- ・費用をかけずに仮想試作。ベストな製品を開発
- ・組立手順書をレベルアップし、ミスの無い組立工程を実現

その他、各種部品メーカ、金型、コンシューマ製品など 国内外 様々な業界での適用事例をご用意しております。
詳しくは、営業担当までお問合せ下さい。

製品ラインナップ

3次元CADソフトウェア

- SolidWorks Standard 98.5万円
- SolidWorks Professional 118万円
- SolidWorks Premium 158万円

解析ソフトウェア

- SolidWorks Simulation Professional 150万円
- SolidWorks Simulation Premium 230万円

※税抜・定価での表示となります。
※バージョンアップ保守、問合せ保守、初期操作教育は含まれておりません。

Canon

図面出力におすすめ！
キヤノン製大判プリンタ

- imagePROGRAF iPF650 26.8万円 (A1ノビ対応)
- imagePROGRAF iPF750 39.8万円 (A0ノビ対応・スタンド付き)

※税抜・定価での表示となります。
※製品保守、搬送・設置費用は含まれておりません。

導入実績No.1の秘訣は・・・？

SolidWorksがもつ強力な3次元機能は、こちらをご覧ください！



3次元モデルの移動・回転

マウスの操作で、3次元モデルを回転させて表示したり、特定の部品を移動させたりできます。

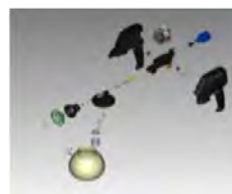

断面表示・分解表示

3次元モデルの任意の面での断面形状を表示させたり、アセンブリされた製品を瞬時に分解状態で表示させたりできます。特定の部品の表示/非表示も簡単に行えます。



測定機能

作成された3次元モデルは質量や体積、表面積といった情報を持ちます。アセンブリの重心位置や慣性モーメントの値なども、1クリックで確認することができます。



動きの確認、干渉の確認

せっかく試作した部品同士が干渉によって無駄にならないように、SolidWorksは静的、動的な干渉チェックをいつでも行うことができます。



図面の作成

3次元モデルを基に、寸法、矢印、注記、引出し線などをJISやISOといった設計規格に準拠した図面を作成することができます。



線形静解析機能

SolidWorks Simulationを活用することで、製品に力を加えたときの応力、変位、歪みの値を計算することが可能です。それにより、パソコン上で強度や安全性を確認することができます。

上記の他にも、板金・金型、配管・溶接、各種解析機能など豊富な機能を保有しております。詳しくは営業担当までご相談ください。

導入効果

Before

3次元CAD未導入の場合

KKD(勘・経験・度胸)に頼った設計

設計のベテランでないと、設計図面が完成するまで製品性能を満たしているか、納期がいかほどか、生産・加工上の問題がないかを把握できない

試作機を繰り返し製作して実験・検証

設計要件を満たしているか？強度の問題は？熱対策は？試作機で実験してみないと把握できない。問題が発覚したら、設計変更→試作→実験の繰り返しで、納期もコストも合わなくなってしまう

After

3次元CAD導入した場合

誰でも品質の高い設計が実現

3次元イメージを駆使する事で素早く問題点を抽出、ベテランでなくても高い要求の設計に応える事ができます。さらに、生産現場や営業部門とのコミュニケーションも簡単に行うことができます。

仮想試作で納期短縮・コスト削減

ソフトウェア上で強度・熱・振動の問題に対する検証が可能。実際に試作機を製作しなくても、要件を満たしているかを定量的に評価する事ができますので、試作機の製作時間・製作コストを大幅に削減する事ができます。

お問合せ

ステラグループ株式会社

※記載の会社名および商品名は、各社の登録商標です。



-新製品-

簡単見積

見積書って意外と大変
すぐにパパッとできるソフトはない

ホントに？
簡単に見積書ができちゃう？！



- ・とにかくシンプルに、かんたんに、難しくなく見積もりが作れる
- ・発行した見積書はいつでも呼び出せる
- ・複数人でも同じデータを使いたい
- ・将来的に大手パッケージと連携がしたい 等々



お客様のこんな声にお応えて、当社オリジナルのソフトウェアが誕生しました！

①かんたんな操作のメニュー



メニューは自由に置換え可能
使いやすい配置で仕事はかどります！

②わかりやすいマスタ類

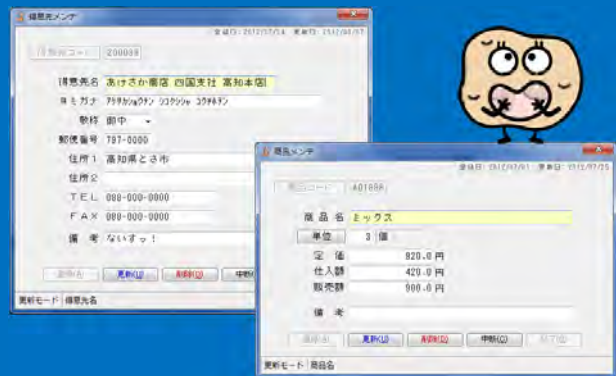

各種マスタも余計な項目はありません
無駄を省いたシンプル設計

③直観的なインターフェイス



マスタに縛られることなく入力も可能です
必要な項目を入力するだけで…

④印刷するイメージを確認して出来上がり！

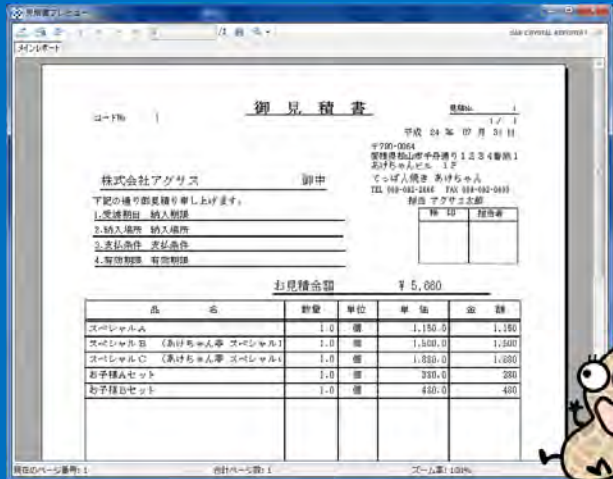

動作環境： Microsoft Windows XP SP3以降 (.net Framework 3.5以上) / Windwos 7 対応
製品群： 簡単見積 Standard[スタンドアローン版], WorkGroup[少数人ネットワーク版], Network for SQL[複数人ネットワーク版]



AGUSAS
AGENT FOR USERS WITH SUPPORT AND SOLUTIONS
株式会社アグサス

〒791-8021 松山市六軒屋町 2 番 3 0 号
Tel. 089-923-6666 Fax.089-923-6900
e-mail. info.solution@agusas.com



他社様からトナーカートリッジを
ご購入されているお客様！！
購入価格と品質を見直して見ませんか？



キャンペーン実施中！
2012年9月末日まで
詳しくは、担当営業に
お問い合わせください。



弊社は、創業以来40年にわたり、OA機器の
販売とメンテナンス保守をご提供して参りました。

そのメンテナンスのノウハウから、
国内に流通している、**ほぼ全てのトナーカートリッジの**
純正品、輸入品、リサイクル品を
厳選して取扱いさせていただいております！

現在のご購入コストをお教えてください！
最適なコストをご提示できるよう

徹底的な価格調査を実施いたします！



東京中央営業部
早川です。



サポート推進部
小島です。



東東京営業部
田沢です。



多摩営業部
松山です。



西東京営業部
本間です。



神奈川営業部
安藤です。



SS営業部
村越です。



SS営業部
金子です。

私たちは、カートリッジビジネスの推進キーマンです。
お客さまの担当営業とともに、何でもお問合せください！
誠心誠意をモットーに、お客さまのコスト削減に取り組めます！

各種のフェアやセミナーに参加したお客様より
こんなお声をよく聞きます

「格好良いけど、うちの規模じゃ合わないな・・・」

「そんなに、人もコストも、割けないよ・・・」

「もっと噛み砕いて説明してほしいな・・・」

お客様からのご要望や、 弊社も抱えている業務上の課題を集めた フェアを行いたい！！

そんな思いを込めて
ステラグループが送り出す企画

ステラグループ オリジナルフェア “秋の大収穫祭”を開催いたします！

開催日時: 2012/10/16 (TUE) 13:00 ~ 18:00
10/17 (WED) 10:00 ~ 18:00

開催場所: **ベルサール飯田橋ファースト**
文京区後楽2-6-1住友不動産飯田橋ファーストタワーB1



開催概要(テーマ)

- 経営** 事業継続におけるリスク回避策
- 総務
経理** すぐできる経費削減
- IT** 掌握しづらいIT資産の問題解決法
- 営業** 個人から始められる営業活動の効率化

※近隣ベルサール飯田橋駅前とお間違えない様お気をつけください。
※会場がわかりづらい等ございましたら、0120-85-1861サポートセンターまでお問い合わせください

体験 キャンペーン

カラープリントは、**ORPHIS** シリーズ
ここまで身近になりました。

150枚/分の高速フルカラープリントを、
毎日の仕事に使える低コストで実現!

この機会に、オルフィスの「決定」「丁寧」を、ぜひ実際に体験ください。



お客様の
もとへ **デモ・カーがお伺いします!**

※詳しくはお問い合わせください



オルフィスのことなら
なんでもお任せください!

お客様満足度アンケートのご案内

～お客様の声をお聞かせください～

弊社は、キヤノンの実施するお客様満足度調査で昨年『**全国 第1位**』という評価をいただきました。

これからもお客様からいただいたご意見により、さまざまな改善を続けることで

『より質の高いサービスの提供』『もっとステラグループを知ってもらおう!』につなげて

まいりたく、2012年もお客様満足度調査を実施させていただきます。



サポート推進部
責任者 齊藤です。
ご協力をよろしく
お願いいたします。

ステラグループは**アンケート回収率100%**を目指しております。

アンケートがお手許に届きましたら、何卒、ご協力をお願いいたします!!

お客様への「より質の高いサービス」を目指し、

キヤノン製複写機を
ご愛用のお客様を対象に

インターネットによるアンケートの実施を

させていただきます。

調査期間(アンケート実施期間)

2012年 4月1日～9月30日

料金別納郵便

お客様アンケートのお願い

キヤノンマーケティングジャパン株式会社では、ご契約の複写機、コピー機やファクシミリについて、お客様の評価をの問うさせていただきます。より一層のサービス向上につながるため、インターネットによる「キヤノン電子郵便」(コピー機お客様アンケート)を実施しております。

ご自宅のPC、スマートフォンに接続してご回答いただけます。アンケートにご協力をお願いします。ご回答の受付は、お申し込み日より開始いたします。

Canon
キヤノンマーケティングジャパン株式会社
〒100-8501 東京都千代田区千代田1-1-1
TEL: 03-3543-1111 FAX: 03-3543-1112

詳細はこちら

アンケートにご協力いただきましたお客様に感謝の意を込めて、抽選でキヤノン製品を贈ります。

抽選で30% コンパクトデジタルカメラ **IXY 315**

抽選で30% 電子辞書 **Wordtank Z400**

抽選で50% 環境配慮型 卓上複写機 **TS-1200TG**

未来につなぐ **ふるさとプロジェクト**

キヤノンマーケティングジャパングループは、お客様、従業員、パートナー企業の間で持続可能な社会を実現するために、社会貢献活動「ふるさとプロジェクト」を積極的に推進しております。

この度のアンケートにご協力いただき、お褒めいただき、キヤノンマーケティングジャパンがふるさとプロジェクトの活動に貢献させていただきます。

アンケートへのご協力も、よろしくお願ひ申し上げます。

詳細は、下記キヤノンまでご確認ください。

※このハガキは2011年度の見本です

■ご挨拶■

いつも大変お世話になり、誠にありがとうございます。
ステラグループ株式会社代表取締役社長の川井昇でございます。



9月だというのに、相変わらずの暑さが続いております
お客様みなさま方におかれましては、ますますご健勝のこと
とお慶び申し上げます。

さて、先月号でも発表させていただきましたが、
この度、私どもステラグループは、本社と日本橋オフィスとを
統合し、文京区後楽二丁目に移転いたしました。
誌面でも触れておりますが、新オフィスは、「ライブオフィス」と称し、
お客さまに観ていただける提案型のオフィスとして、9月18日にオープンいたし
ます。
今後、弊社担当者が、弊社オフィスをご覧いただくお願いに参ることと
存じます。
その際には、ぜひ、ご来臨くださいますようお願い申し上げます。
必ず、ご参考いただけるものと確信いたしております。
お客さまのお越しを社員一同、お待ち申し上げます。

■会社概要■

会社名：ステラグループ株式会社 <http://www.stargp.jp/>
設立：1973年7月 資本金：9,500万円 代表者：代表取締役社長 川井 昇

営業拠点 本 社 オフィス 東京都文京区後楽二丁目3番21号 住友不動産飯田橋ビル11階
※ 本社オフィスを移転いたしました。
※ 本社オフィスへ統合いたしました。
※ 日本橋オフィス 東京都立川市柴崎町2丁目3番6号 第一生命ビル3F
立川オフィス 東京都武蔵野市中町1丁目9番5号 第一中央ビル3F
三鷹オフィス 神奈川県横浜市中央区尾上町6丁目86番1号 関内マークビル2階
神奈川オフィス

■事業内容■

- OA機器およびコンピュータ機器の販売とメンテナンス・保守
- ネットワークを含む社内システムの設計・構築・運用管理
- システム開発
- 什器備品・消耗品・オフィス家具の販売
- デジタルデータ総合出力サービス・クリエイティブワークの企画・制作
- 人材派遣【(般) 13-01-1334】・アウトソーシングビジネス

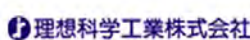

■編集後記■

弊社のライブオフィスがいよいよオープンいたします。
ひとりでも多くのお客さまにご来社いただき、是非、弊社の取
組内容をご覧いただければ幸いです。

従業員一同、こころからお待ち申し上げます。

今月号では、オフィス家具メーカーであるイナバインターナ
ショナル様の製品情報を特集いたしました。
製品の品質とコストバランスに対するこだわりが大変強いメー
カーさんです。

私たちの本社事務所移転、ライブオフィスの開設において、大
変ご尽力をいただきました。

是非、弊社に足をお運びいただき、その製品をご覧ください。

■経営理念■

経営理念

Challenge for Oneself

日々成長へ挑戦する人と組織が

Challenge to Dreams

お客様の夢の実現のために
クリエイティブな活動へ貢献し

Changes the Business

お客様とビジネスチャンスを生み出します