

STELLAR LINK #154

2023
11

■イチ押し！

P4 クラウド勤怠管理 KING OF TIME

P6 アルコール検知システムと勤怠管理システムが連携

P16 セキュリティ感染後対策

■商品情報

P12 各種文書のプリントの『カラー化』と『効率化』のご提案

P14 imagePRESS C270/C265 建築・設計業導入事例



STELLAR LINK Webセミナーを ご視聴いただきありがとうございました

9月20日(水)、21日(木)の二日間
STELLAR LINK Webセミナーを開催しました
ご多用の中、ご視聴いただきましてありがとうございました。

- ①有事を見据えた企業内のデータ保護強化のススメ
 - ②年末調整デジタル化の超短時間攻略法セミナー
 - ③オフィスの無線LAN構築のためのヒント
- 二日間で138名の方々にご視聴いただきました。

また、アンケートへのご協力、ありがとうございました。
貴重なご意見、今後の参考とさせていただきます。

セキュリティ対策に100%はありません！！

マルウェア、ランサムウェアによる被害が後を絶ちません。
紙面にも掲載しておりますが、
UTMやウイルス対策ソフト等の**感染前対策**に加え、
もしものことを考えた**感染後対策**が必要です！

感染前：ウイルス対策ソフト、UTM
感染後：社内の感染拡散、二次被害を防止
データバックアップ、クラウド連携

既にセキュリティソフトやUTMだけでは防ぐことができない、
また、感染した後のことも考えておく必要があります。
感染しても拡散しない、データの保全と復元を考えた、
セキュリティー対策をご提案しております。
お気軽に弊社までお問い合わせください。

法人スマホ 応援キャンペーン



キャンペーン期間：2023年12月20日(水)迄

※不定期開催。今後も同様又は有利なキャンペーンを実施する可能性があります。

適用条件

- 法人特別条件にご加入頂く事。
- 対象スマートフォンを新規ご契約頂く事。
- 期間中のご登録、納品が条件となります。

事務手数料 **0円**

※新規ご契約が条件となります。

法人特別価格

※国内通話無料。
※データ5GB or 50GBにてご提供。

法人推奨
Androidスマホ

法人様のスマホ需要が急増しています！ぜひご検討・ご相談ください。
一台からでもご契約いただけます。その他テレワーク化、業務効率化、
コスト削減に向けた各種ソリューションも取り扱っております。



問い合わせ先：ベルパーク サポートデスク

東京都千代田区平河町1-4-12 平河町センタービル 8F

Tel. **03-5276-3911** お電話での受付時間 平日9:00~18:00
(土、日、祝日、年末年始、当社指定定休日は除きます)

Mail info@bellpark.co.jp HP <https://houjin.bellpark.co.jp/>

株式会社ベルパーク 法人営業部

※お問い合わせの際は担当者名をお伝えください

【ソフトバンク代理店届出番号：C1910830】



ご存知ですか？



万が一、1つでも☑チェックが付いたら
その勤怠管理方法は危険です！

1つでも☑が付いたら、

働き方改革の罰則の対象となる可能性があります

- 勤怠管理は手書き、エクセル、タイムカードでしている
- 勤怠時間の集計作業は月に1回
- 残業時間をリアルタイムで把握できない
- 15分や30分単位で集計している
- 従業員の有休取得率をすぐ確認できない



打刻の客観性

打刻の客観性のポイントは、**本人がきちんと出勤時間、退勤時間を刻印したという証拠**を残すこと。破ると**法違反の可能性が高まります**。

残業時間に制限

残業は最大でも年間**720時間**以内、月**100時間**未満2-6か月の平均**80時間**以内。
ひとつでも破ると**6ヶ月以下の懲役または30万円以下の罰金**。

有休消化

対象：有休を**10日**以上付与しているスタッフ**全員**（パート・アルバイトも対象）
義務：5日以上有休の取得をする必要がある
破ると**30万円以下の罰金**。

このようなリスク  **KING of TIME** なら **解決** できます！

300円で
全ての機能が
使えます！

打刻の客観性を
保てます

社員の残業時間・有休の取得状況

リアルタイムに情報が確認出来るため
気が付いたら法違反をしていたというリスクを防げます



名前	出勤	退勤	所定	残業	合計
勤怠太郎	IC 8:59	IC 18:15	8.00	0.16	8.16
勤怠次郎	IC 8:36	IC 20:03	8.00	2.27	10.27
勤怠花子	携帯 8:45	携帯 18:30	8.00	0.45	8.45
勤怠幸子	IC 9:00	IC 19:00	8.00	1.00	9.00

打刻された時間は自動集計されるので、月の途中でも社員の労働状況が確認でき、大変な月末のタイムカード集計作業がなくなります。

便利で使いやすい! KING OF TIME

働き方にあわせて様々な打刻方法を自由に組み合わせてご利用可能です

外出時は
スマホで



お手持ちの
ICカードで



生体認証で
不正打刻防止



お使いのシステムと
打刻連携

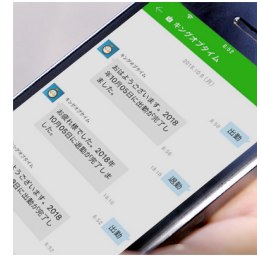

打刻方法は
他にも
多数ご用意!

正確な打刻の収集にお困りの方
GPSアプリ打刻で解決!

位置情報を利用した
ジオフェンシング機能搭載

プッシュ通知機能で
打刻忘れの防止にも

位置情報も
取得できる!



詳細は
こちら



毎週木曜日14時～ 無料ウェビナー開催中!

30分でわかる! 製品説明会
こんなお悩みありませんか?

労務時間の集計に
時間がかかっている

場所を問わず
勤怠管理がしたい

働き方改革(有休・残業管理など)に
対応できているか不安

お申込みはQRコードもしくは以下URLから▼
https://www.kingoftime.jp/sales_regular_seminar_enduser/

打刻

集計

給与計算

保管

クラウド勤怠管理

KING OF TIME

で、解決できます!



■開発・販売元

株式会社ヒューマンテクノロジーズ

〒107-0051

東京都港区元赤坂1-6-6

TEL:03-4577-9567

URL:<https://www.kingoftime.jp/>

AIkiller **NEX**



KING OF TIME

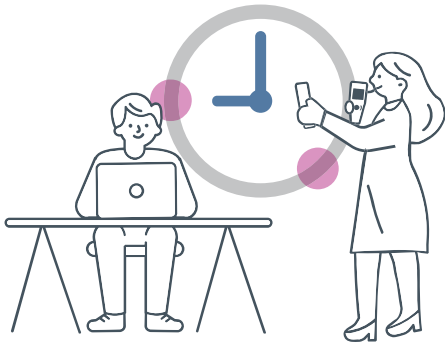
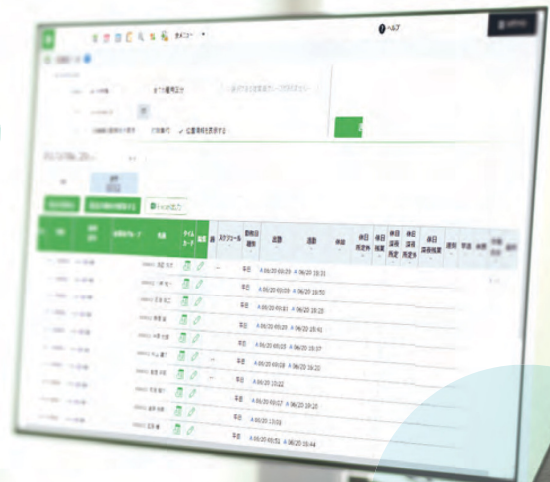

アルコール検知システムと勤怠管理システムが連携

検知忘れの防止を実現

POINT 1

アルコール検知を出退勤の打刻に活用

POINT 2

打刻漏れ（＝アルコール検知漏れ）を防止

POINT 3

社員・所属など基本データの連携

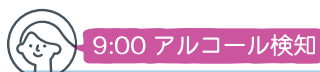

9:00 アルコール検知

出勤

9:00 出勤 打刻 OK



18:00 アルコール検知

退勤

18:00 退勤 打刻 OK





アルキラー NEX

シンプルな操作性で使いやすいクラウド型アルコールチェッカー「アルキラー NEX」は、いつでも・どこでも・だれがアルコールチェックしたかが瞬時に確認できます。

顔認証やワンタイムパスに加え、検知忘れのリマインド機能もあり、なりすまし・検知漏れを徹底的に防止します。

- シンプルな操作性で確実に管理
- 顔認証・ワンタイムパスでなりすまし防止
- リマインド機能で検知漏れ防止

KING OF TIME

277 万人に利用されている市場シェア No.1*のクラウド勤怠管理システム。出退勤の打刻は、PC・スマートフォン（ブラウザ・アプリ）、IC カード、顔認証、アルコールチェックなど様々な手段から選択でき、休暇の取得、残業の申請承認など、従業員と管理者間でのやりとりもオンラインで行うことができます。

※ シェア No.1 表記について
富士キメラ総研「ソフトウェアビジネス新市場 2022 年版」勤怠管理 SaaS 市場 利用 ID 数

- 勤怠管理システム市場シェア No.1
- 多彩な打刻手段
- 初期費用 0 円、全機能一律 300 円

アルコール検知で打刻を登録し、検知漏れ（打刻漏れ）は管理者が一目でわかるから検知漏れを防止できる！

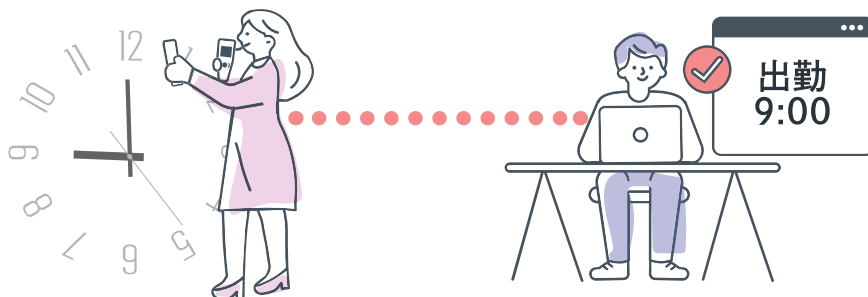

基本データ（社員・所属）の連携も可能で管理者・運転手双方の負担を軽減します。

アルキラー NEX
<https://pai-r.com/lp/alkillernex-a/>

KING OF TIME
<https://www.kingoftime.jp/>



1

営業皆様の業務効率Up

利用前提

- ・社内承認手続きが多い… ①
- ・関係者多数&外出が多い

課題

- ・承認プロセスのコンプライアンスを重視
- ・スピード感が重要

解決!

- 承認依頼数が無制限!承認プロセス可視化!
- 迅速に依頼が可能。業務効率向上!

利用想定ユーザー

① お客様向け見積書や提案書、議事録など関係者のレビュー承認手続きが多い。

これまで 紙文書

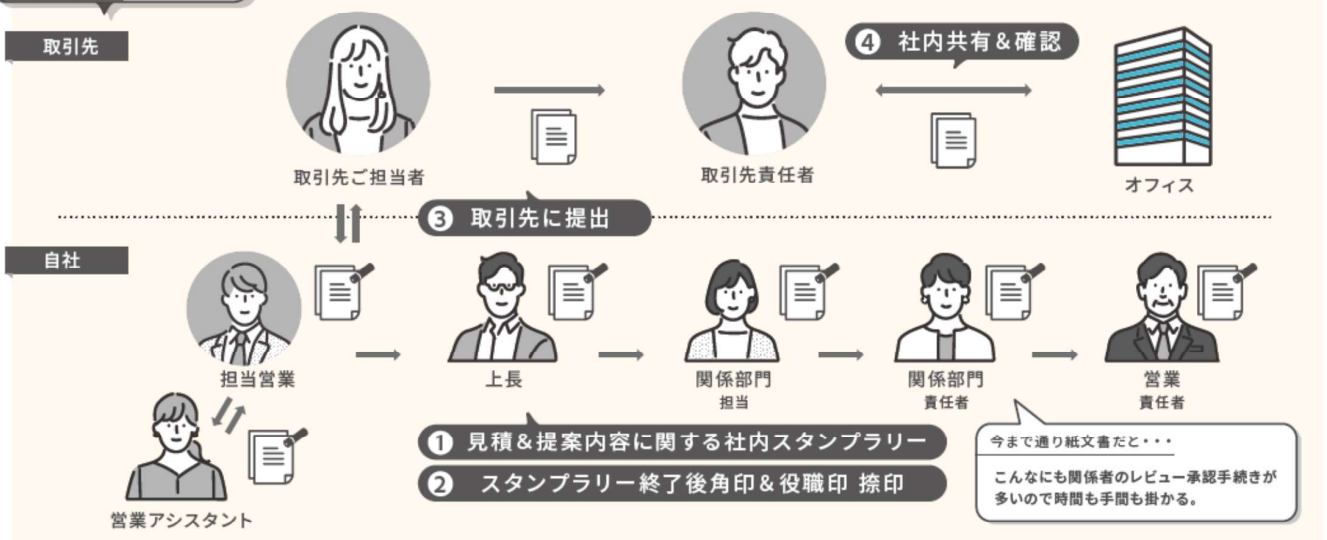

これから Acrobat Pro 電子サイン機能



アドビ株式会社

このリーフレットに記載の情報は、2023年2月時点のものです。
内容に関しては予告なく変更される場合がございますので、あらかじめご了承ください。

Adobe, the Adobe logo, Acrobat, are either registered trademarks or trademarks of Adobe in the United States and/or other countries. All other trademarks are the property of their respective owners.
© 2023 Adobe. All rights reserved. ASJST1932 02/23





総務・人事・営業部門の業務効率Up

利用前提

- 紙文書での定期的な提出業務
- 多人数を対象とした業務…… 4

課題

- 未提出者の把握と督促
- 返信文書の保管管理

解決!

- クラウドを活用した一括提出依頼
- 提出状況もリアルタイムに把握
- 紙文書での保管不要

利用想定ユーザー

④ 社員や、取引先との定期的な書面提出業務 (誓約書他)

これまで 紙文書

一般社員



② 印刷 & 必要事項記載 & 押印



メールの添付ファイルを印刷出力

③ 紙で提出

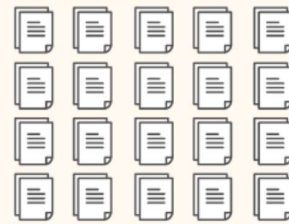

管理部門



① 書式を一斉メール配信



職員

④ 保管管理



今まで通り紙文書だと・・・

多人数の記入・押印した書類を、大量に集計のほか、保管・管理するのは大変。

これから Acrobat Pro 電子サイン機能

一般社員

紙に印刷せず
必要事項記入の
上署名

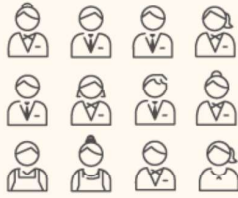

② スマホ&パソコンで入力&署名

スマホ、PCでの
手続きが可能

フォーム機能で記載漏防止

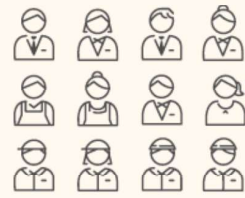

Acrobat Pro
電子サイン機能

管理部門

① 社員のメールアドレスと書式を設定

50人までであれば
一括して署名承認依頼可能



職員

③ クラウド上に保管管理



手続き完了後は改竄できない
PDFデータとして保管。

未提出者へのリマインダー
通知の他、対象者の
提出状況の把握が可能

今すぐ、Acrobat Proを導入して業務効率Upを図りましょう

アドビ株式会社

このリーフレットに記載の情報は、2023年2月時点のものです。
内容に関しては予告なく変更される場合がございますので、あらかじめご了承ください。

Adobe, the Adobe logo, Acrobat, are either registered trademarks or trademarks of Adobe in the United States and/or other countries. All other trademarks are the property of their respective owners.
© 2023 Adobe. All rights reserved. ASJST1935 02/23



～働く場所や時間を自由に～

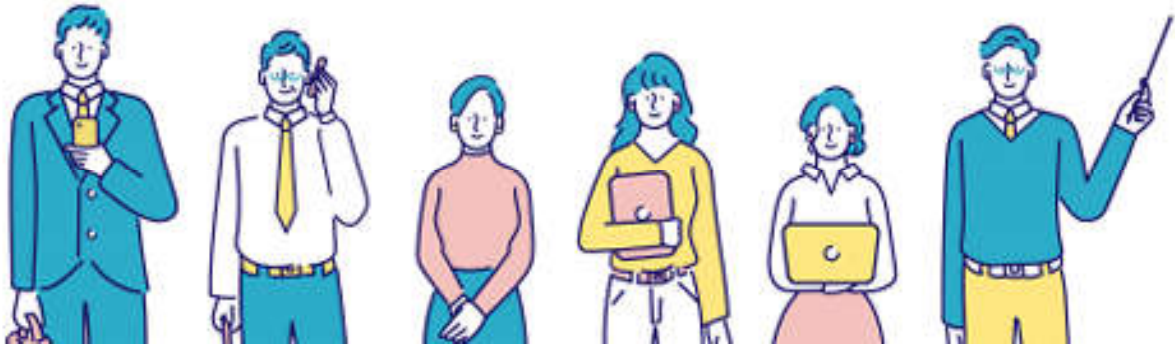

例えばこのようなアプリを**3**分で作成



レコード番号	会社名	部署名	担当者名	電話番号	メールアドレス	郵便番号
48	ボワズ商事	情報システム部	山田 太郎	06-4531-0022	tan	
47	ABCソリュー	IT総務部	内藤 太郎	03-1111-2222	na	
46	才望製作所	総務部	滝澤 正木	04-5555-6666	ma	
45	サイヨウズ株	情報システム部	長峰 真気	0220-22-4444	yuk	
44	サイボウズ学園	営業企画部	逸原 景子	11-1111-1111	kef	
43	青野百貨店	営業部	玉田 佳奈	77-7777-7777	yos	
42	ロケット電気	開発部	熊山 崇英恵	99-8765-4321	n.k	
41	元気コンサル	総務部	山田 元気	12-3456-7890	ge	

日報 (佐藤)

作成者: 佐藤 真

日付: 2013-11-01

添付ファイル:

業務内容:
引き継ぎ作業員2名が欠勤。
明日には出社可能とのことなので、遅れは取り戻せます。

キントーン

kintoneとは

表計算ソフトよりも快適に、専門システムより柔軟に、
自社でシステムを開発するよりスピーディー＆低コストに、
「サクッと」思いついた業務改善をすぐに実行できるのが特徴です。

脱Excel

～Excel管理からの脱却で生産性向上～

集計に時間がかかる

最新版が分からない

重くて開かない



エクセルファイルを読み込むだけで、チームで共有可能なkintoneアプリに



データの登録・更新時や指定した日時に通知でお知らせ



kintoneなら、Excelファイルを読み込むだけでWebブラウザ上で編集・共有・管理が可能なアプリになります。

IT部門でなくてもはじめられる

キントーンを利用するのに、特別なスキルや知識は必要ありません。
部署や立場、スキルに関わらず、現場の担当者がマウス操作で使い始めることができます。
導入担当者の93%が非IT部門です。

もちろん技術者の方にも

SDK、
開発者ライセンス、
デモ環境が充実。

導入担当者の部門内訳 (2020年12月)



93%

非IT部門

IT部門

7%

総務、印刷室用途向け

各種文書のプリントの「カラー化」と「効率化」のご提案

課題

1

カラーの文書をコストを抑えて発行したい。

住民サービス向上のため、ユニバーサルデザインを意識した見やすい文書を発行したい。フルカラー印刷で見やすい文書を作成したいがコストがかかる。

オルフィスで解決!

見やすいカラー文書を手軽に低コストでプリント可能。

例えば、左のお知らせを

A4サイズフルカラーで1,000枚出力した場合

オルフィスなら

約**1.08円/枚***1 × **1,000枚** = 約**1,080円**

プリントコストを
比べてみてください!

*1: A4普通紙片面、標準設定連続プリント、RISO GLインク F使用時。上のお知らせをプリントした場合の当社コストシミュレーションの算出結果。用紙代別。

課題

2

プリント作業や後処理加工の手間をなくしたい。

中とじ小冊子やステープル止めした各種文書、表紙付きの会議資料や報告書などに手間がかかっている。

オルフィスで解決!

圧倒的な速さと多機能オプションで手間を大幅に削減。

ハイスピード

ページ物や両面印刷物もスピーディーにプリントでき、プリント作業効率がアップ。



A4片面
165 枚/分*1



A4両面
82 枚/分*1

*1: GL9730プレミアム/GL9730/GL9731の場合。A4普通紙横送り、標準設定連続プリント、GDフェイスダウン排紙トレイ使用時。オフィス用カラープリンターにおいて世界最速(データサプライ調べ:2023年3月現在)

さまざまなニーズに応えるオプションをご用意。オルフィスGLのプリントスピードを生かして後処理まで効率的に。

中とじ小冊子/2穴・4穴パンチ

住民情報誌や
イベント案内の
販促物作成などに



オルフィスGL9730+
ORマルチフィニッシャー-M(オプション)・
マルチフィニッシャー紙折りユニット(オプション)

Z折り混在資料、三つ折りなども
作成できます。

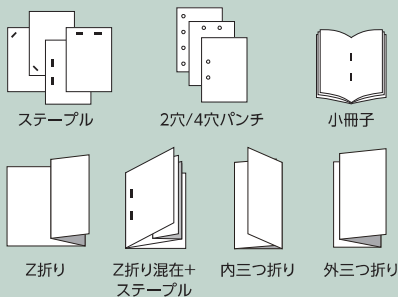

くるみ製本(無線とじ製本)

予算書、決算書、
議会資料等の
製本に



オルフィスGL9730+
ORくるみ製本フィニッシャー-II(オプション)

効率化とコスト削減を実現する「オルフィスGL」のご紹介

総務、印刷室用途向け

高い生産性と拡張性を備えた 高速プリンター

- フルカラープリントが低コストで可能。
- 両面印刷物や会議資料などのページ物印刷にも対応。
- ステーブル^{*1}、パンチ^{*1}などの後処理加工に対応。
- 1分間に1冊以上^{*2}のスピードでくみ製本^{*1}が可能のためオンデマンドでの製本に対応。



会議資料などの作成に



+ORマルチフィニッシャーM(オプション)+マルチフィニッシャー紙折りユニット(オプション)

議案書などの製本に



+ORくみ製本フィニッシャーII(オプション)

*1:オプションが別途必要です。*2:オルフィスGL9730プレミアム/GL9730/GL9731の場合、A4両面100ページ製本時。*3:オルフィスGL9730プレミアム/GL9731の場合、A4普通紙片面横送り、標準設定連続プリント、GDフェイスダウン排紙トレイ使用時。*4:A4普通紙片面、RISO GLインクF使用時。カラーは解像度300dpi、測定画像にISO/IEC24712に定めるパターンを使用し、ISO/IEC24711に基づく測定方法によって算出。モノクロは解像度600dpi、測定画像にISO/IEC19752に定めるパターンを使用し、ISO/IEC24711に基づく測定方法によって算出。用紙代別。*5:当社耐久テストにより達成。200万ページ使用すごに、リフレッシュ作業を実施した場合、製品の使用状況により製品寿命は異なります。

カット紙プリンター	5 Color	A3ワイド両面	165 枚/分 ^{*3} (片面)	1.51 円/枚 ^{*4} (フルカラー)	0.53 円/枚 ^{*4} (モノクロ)	高耐久性 1000万 ページ ^{*5}
-----------	---------	---------	----------------------------	--------------------------------	-------------------------------	------------------------------

基幹系出力用途向け

自治体のプリント業務を効率化する 世界最速^{*1}フルカラープリンター

- ハガキサイズからA3ワイドまで不定形サイズにも対応。さまざまな帳票の白紙カット紙化を実現。
- 165枚/分^{*1}の高速プリントで大量出力もスピーディーに。ラインプリンターにも劣らない印刷速度を実現。
- 黒は600dpiの高解像度で、細線や小さい文字まで精細に再現。
- 基幹システムからの出力だけでなく、情報系や通常業務でのプリントもサポート。
- チルト式大型液晶パネル搭載で、高い操作性を実現。



各種帳票プリントに



*1:A4普通紙片面横送り、標準設定連続プリント、GDフェイスダウン排紙トレイ使用時。オフィス用カラープリンターにおいて世界最速(2023年3月現在)。*2:A4普通紙片面、RISO GLインクF使用時。カラーは解像度300dpi、測定画像にISO/IEC24712に定めるパターンを使用し、ISO/IEC24711に基づく測定方法によって算出。モノクロは解像度600dpi、測定画像にISO/IEC19752に定めるパターンを使用し、ISO/IEC24711に基づく測定方法によって算出。用紙代別。*3:当社耐久テストにより達成。200万ページ使用すごに、リフレッシュ作業を実施した場合、製品の使用状況により製品寿命は異なります。

カット紙プリンター	5 Color	A3ワイド両面	165 枚/分 ^{*1} (片面)	1.51 円/枚 ^{*2} (フルカラー)	0.53 円/枚 ^{*2} (モノクロ)	高耐久性 1000万 ページ ^{*3}
-----------	---------	---------	----------------------------	--------------------------------	-------------------------------	------------------------------

住民への書類発送用途向け

手間がかかる封入封かん作業を全自動で処理 封書作成の大幅な効率化を実現

- 2,430通/時^{*1}の高い生産性で、発送業務の時間を短縮。
- 宛名も内容物も一度に高速プリントし、封入封かんまで自動化。
- A4・6枚^{*2}まで封入可能。ふるさと納税関連や、健康・福祉関連の通知書などの郵送物作成に最適。



通知書や証明書の作成に



オルフィス GL + (オプション) ORメーリングフィニッシャーII

*1:オルフィスGL9730プレミアム/GL9730の場合、A4片面プリント1枚封入時。*2:理想用紙IJ Eライトの場合。*3:オルフィスGL9730プレミアム/GL9730の場合、A4普通紙片面横送り、標準設定連続プリント、GDフェイスダウン排紙トレイ使用時。*4:A4普通紙片面プリント1枚封入時。条件:封筒フォーム@16.8円/用紙代1.0円、GLインク(カラー)@1.51円/メーリングフォームAのプリント1.51円。*5:当社耐久テストにより達成。200万ページ使用すごに、リフレッシュ作業を実施した場合、製品の使用状況により製品寿命は異なります。※写真はGL9730オプション接続時。

カット紙プリンター	5 Color	排紙トレイ使用時	165 枚/分 ^{*3} (片面)	2,430 通/時 ^{*1}	20.82 円/通 ^{*4}	高耐久性 1000万 ページ ^{*5}
-----------	---------	----------	----------------------------	-------------------------	-------------------------	------------------------------

営業ツールの訴求力を高めて、提案力強化を目指しませんか？

施工事例集



- ・最新の施工事例をたえず更新したい
- ・必要なときに最新の施工事例集をすぐに印刷したい

プレゼン資料



- ・お客様に好印象を与えられる高画質なプレゼン資料を作成したい
- ・コンペに勝ち抜くために紙の質感にもこだわりたい

パース・図面

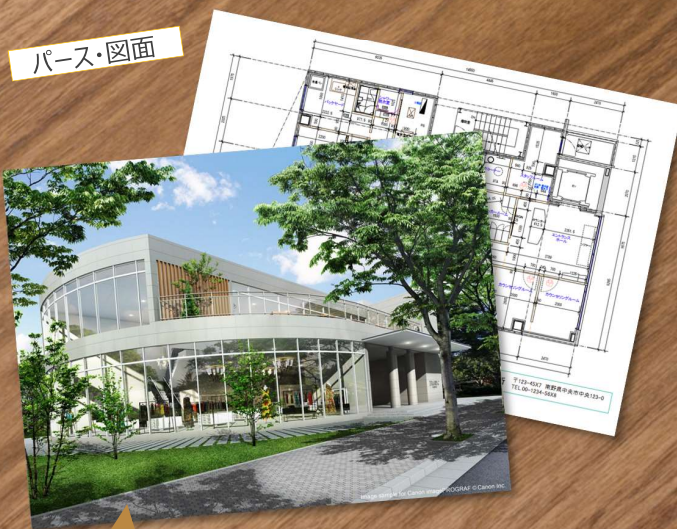

- ・お客様のイメージを喚起させられるようリアルな色味で再現したい
- ・CAD図面の細線も鮮明に印刷したい

販促ノベルティ



- ・PRしたい情報をプリントイベント会場のノベルティグッズを手軽に制作したい
- ・環境に配慮した紙製ファイルを活用し、自社のCSR活動のPRにもつなげたい

imagePRESSC270/C265が解決した事例は次頁へ



株式会社住建設計 様

- 本社 : 京都府京都市
 - 設立 : 1970年 (昭和45年)
 - 社員数 : 13名
 - 資本金 : 1,000万円
 - 事業内容 : 建築設計及び工事監理、建築の企画コンサルティング、土地相談、耐震診断及び補強設計、建物改修設計等
- (※2020年5月現在)

事例紹介動画はこちら！



導入前の課題

印象に残る提案資料を作成するために よりベストな出力環境の構築が課題



「コンペで勝利し、新規ビジネスを獲得するには提案書一つとっても**いかに相手の印象に残るプレゼンであるかが鍵**」

Before

色味や提出する紙の質感にもこだわりたいが...



複合機

- ✓ 画質に不満...
- ✓ 幅広い用紙に対応できない...



「既存の複合機では**画質に不満がありデザインした通りのイメージをお客さまに伝えきれていない**」

After



高画質複合機 C165

C165は、画質やスピード、用紙対応力に優れコンペを勝ち抜くパートナーとして最適！



導入効果

- 1 施工イメージを風合いのある紙に印刷し質感をよりリアルに表現！**
- 2 CGパース、図面のリアルな表現がクライアントのイメージを喚起！**
- 3 思いのままの表現が可能となりプレゼンの訴求力UP！**



風合いのある紙に出力し木の温もりを再現し質感までリアルに具現化！



モニターで見たままの奥行や明暗、陰影を表現！CAD図面の細線もつぶれずに印刷！



一步上の色味、再現性が心に響くプレゼンテーションを可能に！

● imagePRESS C165での印刷物



施工事例集・プレゼン資料



パース



図面

STELLAR GROUP **Canon**

お客様のデータをお預かりしサンプルのご用意も可能です。
是非担当までお問い合わせください。

セキュリティ対策に100%はありません！！

だからこそ

感染後対策

新種のウイルスの増加

2022年5月に
発見された新種のウイルス

900万件+

更新が追い付かず

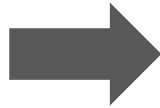

企業・団体等におけるコンプライアンス対策及びセキュリティ対策
ウイルス対策ソフトの検出の有無

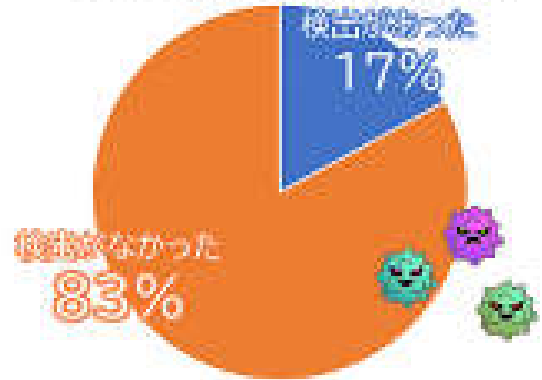

Malware | AV-TEST | 10.July.2022

警視庁 | 令和3年におけるサイバー空間をめぐる脅威の情勢等について (R4.4.7)

日々、新種のウイルスは増加しており、更新が間に合わず、
サイバー被害にあった際にウイルス対策ソフトの検出がなかった割合が**約8割**

感染経路の多様化

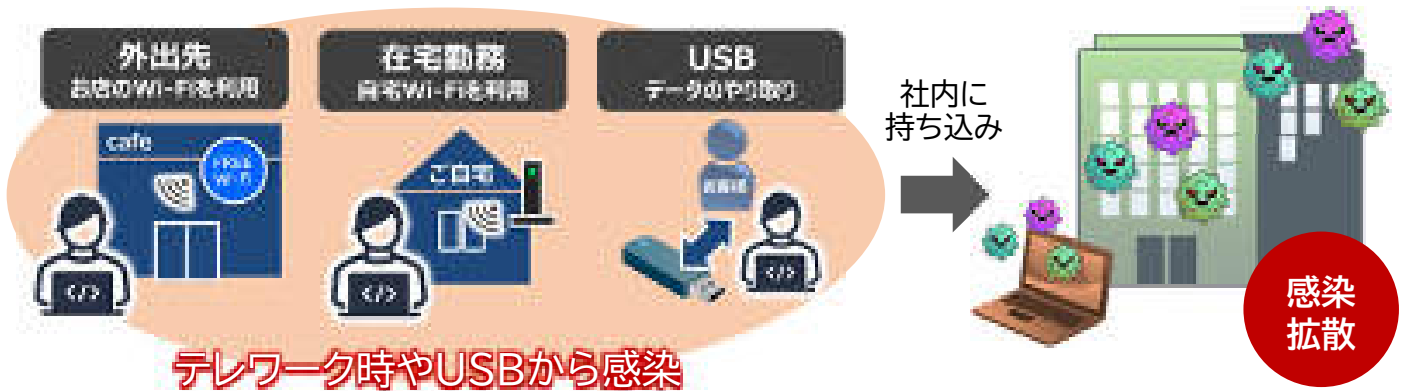

社内ネットワークのセキュリティ提案を進めていても、テレワーク時やUSB等から
直接からPCに入り、そのPCを拠点に社内ネットワークに**感染拡散**していく恐れがあります



UTMやウイルス対策ソフト等の**感染前対策**に加え、
もしものことを考えた**感染後対策**が必要です！

感染前の対策

ウイルス対策ソフト

PC上でウイルスを検出・駆除

eset

- 軽快な動作で業務を妨げない
- 高い検知率
- 安価に導入できる

悩んでおられる？

- PC上に侵入してきたウイルスを駆除

UTM

ネットワークの出入り口対策

FORTINET



- 安心安全な国産
- 迷惑メールに対応
- 運用サポートもまかせて安心

悩んでおられる？

- 外部／内部からの不正な通信・アクセスを防御

+ 感染後の対策

感染しても被害は最小限に抑えたい



SubGate

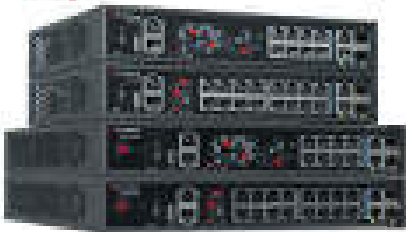

- 特許技術「MDSエンジン」でネットワークを守る
自動検知・遮断をしつつ、正常な通信はそのまま
- 簡易的な設定でセキュリティ強化を実現
モードを選択いただくだけで、自動で有害な通信を遮断
- 管理ツールで自社のネットワークを可視化
“VNM”という管理ツールで社内通信を可視化・管理

感染後の対策を実現・社内の感染拡散、二次被害を防止

感染してもデータは復旧したい

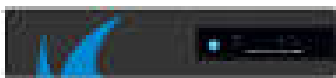

- クラウド連携でBCP対策
実機とクラウドの2重バックアップが1パッケージ
- ランサムウェア等の影響を受けない
特殊なバックアップとアクセス制限により実現
- 過去にさかのぼり、正常なファイルを戻せる
柔軟な世代管理により実現

バックアップ専用機としてシェアNo.1 最後の砦

セキュリティやネットワークに関して
お気軽にご相談ください。

PICK UP

新たなワークプレイス構築のはじまり-4

ワークプレイスはどうかあるべきか

これまで、新たなワークプレイス構築のはじまりとして、第1回、2回、3回とそれぞれ掲載して参りました。

自社の最適な坪数・坪単価は、これまでの人数×坪単価から算出するのでは無く、より戦略的に、ワークビジョンからワークシーンを検討必要があるとご案内して参りました。

第4回ではプロジェクトメンバーの最大の体験価値となる、ワークビジョン（理想的な働き方）を設定するまでのフローをご案内いたします。

これからのワークプレイスに求められる構築の流れ

従来は、各社が比較的画一的な働き方を実施していたこともあり、物件や立地が働き方に与える影響も少なかった。そのため、物件の検討後にプロジェクトをスタートさせることが一般的であった。しかし今後は、企業ごとにパーパスを実現に導く理想の働き方「ワークビジョン」を明確化し、それを叶える、より本質的な立地や物件の選定が重要となる。

また、立地・物件の検討から環境構築までの期間が短くなることで、契約後の空室期間を極力抑え、初期賃料の負担を減らせるケースもある。

オフィス構築は、より戦略的に進める事が求められる。

FRONTIER
CONSULTING

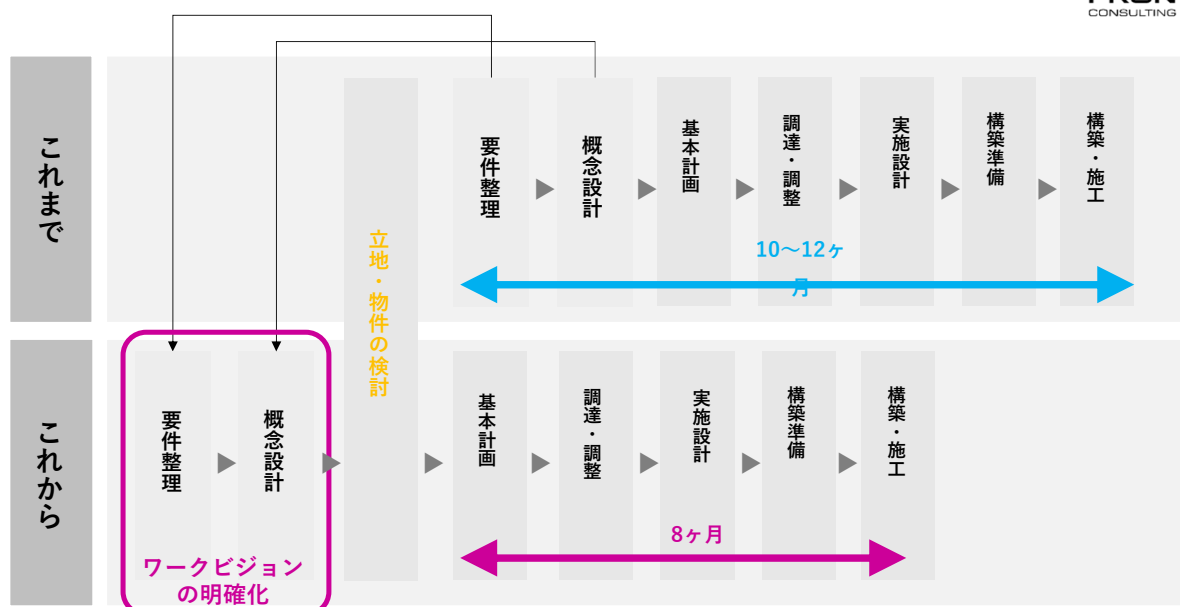

※記載期間は当社プロジェクトの例。期間は、規模・プロジェクト範囲・工事条件・工事体制などにより異なる。

ワーキンググループメンバーの体験価値。

ビジョンの設定。それは立ち戻る場所をつくる事。

中長期にわたり経営陣の考えに触れ、働き方を通して自社のこれからを考える事はグループメンバーにとっても最大の価値になり、組織にとっても大きな意味を持つ活動となる。ワークビジョンの設定は、ワークプレイス（オフィス）を考える上での根幹であり、起点である。完成後の運用にもメンバーは大きな影響を与える。

▼ ワークビジョン設定までの簡易フロー

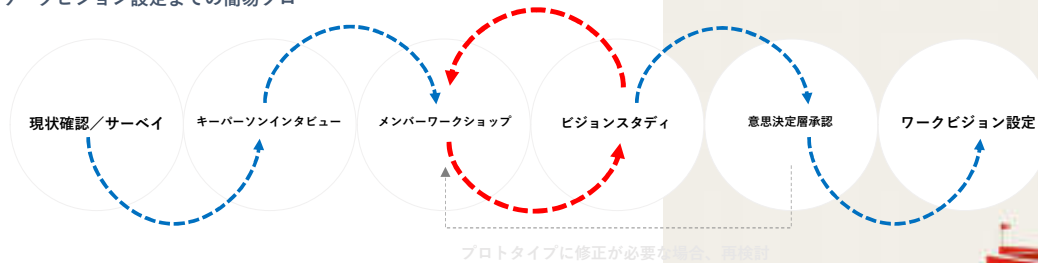

オフィスレイアウトや空間構成は、ワークビジョンを設定し、場に必要のシーンを想定する事から始まる。プロジェクトが長くなり、完成後の運用までを重要と考えると、ビジョンの設定は立ち戻る場となり重要な意味を持つ。

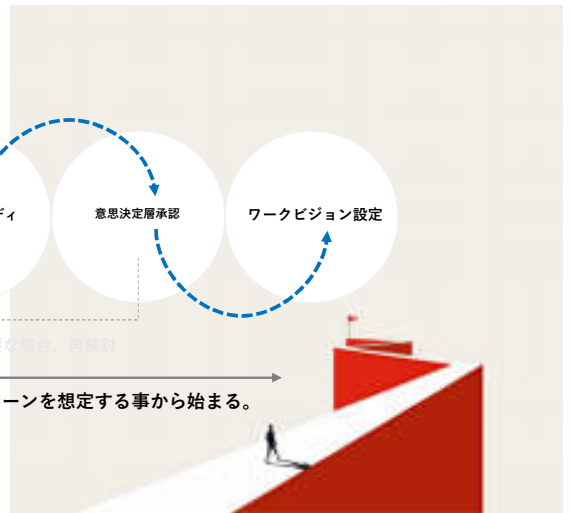

PICK UP OFFICE – 今月のおすすめ内装付き物件 –

物件NO.1039

「目黒川沿いに立地するおしゃれな75坪！内装・家具付きオフィス」



▲広めのエントランスとラウンジスペース

つながるオフィスで居抜きオフィス移転をするメリット

「つながるオフィス」は居抜きで“貸したい”企業様を募集しています！

「原状回復費を抑えて移転したい」「こだわって作ったオフィスを壊すのはもったいない」といったニーズをお持ちの企業様、是非、弊社までお問い合わせ下さい。

オフィスからオフィス、その空間を引き継ぐお手伝いをさせていただきます。



▲6名用と8名用の個室会議室



▲期間限定で写真掲載中の机や家具が付いています。



URL <https://www.tsunagaru-office.com/>

お問い合わせはこちらまでお願い致します！

Tel 0120-829-007

CREATING A NEW WORK STAGE.
FRONTIER CONSULTING

当社はオフィスのコンサルティングを通じ、企業戦略やブランディングによりお客様の業務向上を目指しております。オフィス移転を事務所物件探しからオフィスデザイン、内装工事、オフィス家具手配、引っ越し、原状回復までワンストップでご提供できることが強みとなっております。オフィスデザインや事務所移転などオフィス設計で何かお困りの際は、ぜひフロンティアコンサルティングへお問い合わせください。

STELLAR LINK

#154 INDEX

- P2 STELLAR GROUP NEWS
- P3 法人スマホ応援キャンペーン
- P4 クラウド勤怠管理 KING OF TIME
- P6 アルコール検知システムと勤怠管理システムが連携
- P8 Acrobat Pro
- P10 キントーン
- P12 各種文書のプリントの『カラー化』と『効率化』のご提案
- P14 imagePRESS C270/C265 建築・設計業導入事例
- P16 セキュリティ感染後対策
- P18 CREATING A NEW WORK STAGE (オフィス市況)



ライブオフィス見学開催中！

ステラグループのライブオフィスは、メーカーのショールームにはない、毎日実際に活用している工夫があります。まさに生きた(LIVE)オフィスです。

実際に社員が働いているオフィスをご覧いただくことで、移転やレイアウト変更をご検討中のお客様はもちろんのこと、お客様のオフィスが抱える様々な悩みへの解決にきっと参考にしていただけると考えています。
※実施オフィス: 本社、立川、神奈川



経営理念

Challenge for Oneself

日々成長へ挑戦する人と組織が

Challenge to Dreams

お客様の夢の実現のために
クリエイティブな活動へ貢献し

Changes the Business

お客様とビジネスチャンスを創出します

お客さま 各位
ステラグループ株式会社 代表取締役社長の川井昇です。
いつも大変お世話になり、誠にありがとうございます。

今月の私からのお奨めは16・17ページの『感染後対策』でございます。
みなさまのオフィスの大切なデータは災害やコンピュータウイルス感染などによって消失する危険に常にさらされております。
オフィスのデータが消失する！
想像するだけでも極めて危機的な事態でございます。

16・17ページでは
感染しても被害を最小限にとどめるソリューションと
感染してもデータを復旧できるソリューションをご紹介します。

弊社ではお客さまの大切なデータを絶対に守るために
これらのソリューションのご導入を強力に推進しております。

導入されるなら、一日も早く！
弊社担当者にぜひ相談くださいませ。



代表取締役社長 川井 昇



ホームページ

会社名:ステラグループ株式会社 <https://www.stargp.jp/>
設立:1973年7月 資本金:9,500万円 代表者:代表取締役社長 川井 昇
<営業拠点>

本社オフィス	東京都千代田区九段南3-3-6 麹町ビル1F TEL 03-6261-2050
五反田オフィス	東京都品川区西五反田7-25-3 THビル5F TEL: 03-6910-4871
立川オフィス	東京都立川市柴崎町2丁目3番6号 第一生命ビル3F TEL: 042-525-2146
荻窪オフィス	東京都杉並区上荻1丁目18番13号 文化堂ビル TEL: 03-6279-9626
神奈川オフィス	神奈川県横浜市中区尾上町6丁目86番1号 関内童友ビル2F TEL: 045-651-7421
両国オフィス	東京都墨田区両国2-17-19 PAZ両国2F TEL: 03-6240-2510

<事業内容>

- OA機器およびコンピュータ機器の販売とメンテナンス・保守
- ネットワークを含む社内システムの設計・構築・運用管理
- システム開発
- 什器備品・消耗品・オフィス家具の販売
- デジタルデータ総合出力サービス・クリエイティブワークの企画・制作
- 人材派遣【(般)13-01-1334】・アウトソーシングビジネス

ステラグループ

検索

★ステラリンクのバックナンバーは、
弊社ホームページでご覧いただけます。

https://www.stargp.jp/company/stellar_link/



ステラリンク2023年11月号

2023年10月17日発行

STELLAR GROUP